

かわらだほいくえん

えんがより 4 2011

たの 楽しくなくっちゃ、ほいくえん 保育園じやない!

河原田保育園

四日市市河原田町387番地

TEL.059-345-5067

http://www.miyamakai.jp



にゅうえん しんきゅう
ご入園・ご進級おめでとうございます。

木々の緑が目を吹き、やわらかな日ざしのなか、新しい友だちを迎えて新年度がスタートしました。新しい環境に最初は不安を感じることもあるかもしれませんが、温かな家庭的な雰囲気の中、保育を行っていききたいと思います。職員一同、力を合わせて頑張ります。いろいろな経験を通して成長して行く姿と一緒に見守って頂きますようお願いいたします。

河原田保育園の保育目標

1. 自分のことは自分でできる子ども

2. 心身共に健やかな子ども

3. こころの豊かな子ども

4. たくましい子ども



おねがい



新しい環境や、知らない人に拒否反応があるのは自然なことです。毎日の関わりの中で、体に触れたり、ことばを交わしながら、少しずつ信頼関係を築いていきたいと思ひます。ご心配なさらず送り出してあげてください。

朝の登園時、保育士が門に立ち、受け入れを行っています。担任にかかわらず、お子さんの様子や連絡事項など、近くの保育士に声をかけください。また、朝の用意なども、段階に応じてお子さんを見守ったり、手伝ったりしながら一緒にいきますので、お急ぎのかたは、ご心配なくお出かけください。

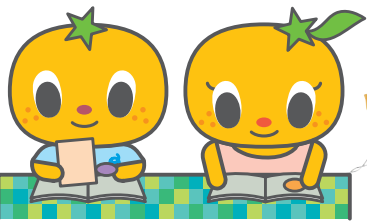

すいかいちご組のお部屋(乳児室)

乳児室に入室される方は、必ず手洗い消毒を済ませてからお入りください。清潔で衛生的な保育室にご理解、ご協力ください。

名札について

名札は毎日つけてきてください。ご心配な方は、帰りに園で預かることもできますので、お知らせください。

上靴について

3歳児以上

3歳児以上は上靴が必要です。お持ちでない方はご持参ください。園にて布製のバレーシューズ(600円)をご購入いただけます。必要な方はお申し出ください。

おはようブックについて

3・4・5歳児

おはようブックには、園児に関する事からを記入する欄があります。記入は自由ですが、落とされるなど、ご心配な方はご記入頂かなくてもかまいません。また、おはようブックにおたより等をはさみますので、ゴムをつけてください。ご不明な点は保育士までおたずねください。



貸出 金曜

返却 月曜

絵本について

給食前やお昼寝前を中心に絵本を読んでいます。ご家庭でも、就寝前などにお子さまと一緒に絵本を読む時間をつくってみてはいかがでしょうか? 貸出日には、40×30cm位の袋をご用意ください。

※貸し出した絵本が破損した場合は、お申し出ください。
※時期によっては、貸し出し出来ない場合もあります。

土曜日の保育

土曜日保育を利用されるかたは、前日までに保育士までお申し出ください。(利用されない週の日曜日についても前日までにご連絡ください。)
※入園面接の際、園長・主任とのお話の時に土曜保育が未定だった方で利用されたい方は、再度、園長・主任まで申し出てください。

早朝保育 7:00~7:30

早朝保育は、午前7:00~7:30までの保育です。ご家族などのご協力をいただいて、どうしても利用されたい方は園長または主任までお申し出ください。園長と懇談面接後、受け付けさせていただきます。お申し出のない場合は7:30より開園いたしますのでご了承ください。

延長保育 18:00~

4月5日(火)より降園時間が18:00を過ぎた方は延長保育利用料が発生します。降園時間が18:00を過ぎる日が1日でもあると月額利用料が発生しますのでご注意ください。利用される方は園長までお申し出ください。

これからの行事予定

4 Apr. Schedule

4月 入園式

5火 園内外探索・12時降園

▶7木

※12時以降の保育は、継続児で、お仕事の都合で家庭での保育が困難な方に限ります。

8金 園外探索

14木 家庭訪問・保育懇談会開始

20水 どっこいしょ

28木 子どもの日の集い

4月の遊ぼう会

4/27水 10:00~11:30

えんだより

5
2011

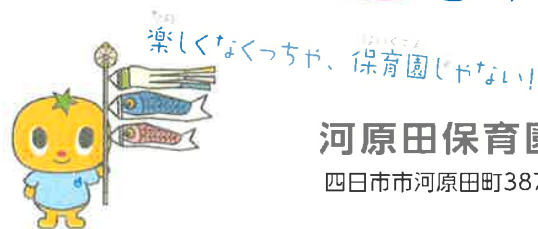

河原田保育園

四日市市河原田町387番地 TEL.059-345-5067 <http://www.miyamakai.jp>



成長のヒトコマ LOT.1



1ヶ月が経ち、新しい環境にも慣れはじめて、保育園のいろいろな物への興味がでてきました。そこで、園では集団生活の中には、たくさんのルールがあることをこども達に伝えていこうと思い、最初に園庭の遊具について、各クラス一つずつ説明をしました。みんな約束をまもり、元気いっぱい遊んでいますが、遊びにつき夢中になりすぎて、危険な遊びになる事もあります。そんな時は、「危ないよ、気を付けて」など声を掛け危険に気が付くようにしています。

また、お部屋のおもちゃについても、みんなの物を譲り合って使うことや、自分の持ち物(クレヨン、自由画帳、ペン、ねんど)など自分での管理もしっかりできるようにしていきたいと思っています。

5月は遠足に出掛けます。園以外の場所でも交通ルールや、遊具を大切に、ゴミを捨てないなどさまざまな事をこども達に伝えていけたらいいなと思っています。



入園から、早くも1ヶ月が経ちました。お家の方と離れるのが寂しくて泣いていた子どもも、「おはよう」と声をかけると「おはよう」とかえしてくれたり、園庭を泳ぐ大きな鯉のぼりのように元気いっぱいあそんだり、毎日、素敵な笑顔を見せてくれています。

ちゅううしゃじょう

駐車場について

駐車場には、限りがあります。登・降園時には、譲り合ってお使いください。この季節は、日が長くなり、お子さんが園庭で夢中になって遊んでしまうこともあると思います。降園時は混雑する時間もありますので、とくにお気をつけください。

あそび しょう

遊具の使用について

3歳児以上の園児には、各クラスで遊具の正しい使い方について説明し、安全に使えるよう指導しています。お迎えの際に遊んでいかれる時も、

- かばんを身に付けたまま遊ばない
 - 危険な遊具の使い方をしない
 - 使ったおもちゃをそのまま帰らない
- などルールを守って使用するようになしてください。



ほいくさんかん

保育参観について

5/16日▶19日

各クラスの日程は次の通りです。

16日	17日	18日	19日
さくらんぼ組(3歳児)		すいか組(0歳児)	
めろん組(5歳児)		いちご組(1歳児)	
		りんご組(2歳児)	
			ばなな組(4歳児)

※めろん組さんは、試食会を行います。また、小さい組さんについては、一度にたくさんの保護者の方に参観していただくことが出来ませんので、3日間で都合の良い日に参観してください。詳細については、先日お配りしたおたよりをご覧ください。

けっせき ちこく

欠席・遅刻について

欠席・遅刻される方は9:30までに、その旨ご連絡をお願いいたします。

もんぴ あ しめ

門扉の開け閉めについて

登・降園時は、お子さんと必ず一緒に門の出入りを行ってください。園の前の道は、車の交通量が意外に多い道です。交通事故につながる可能性がありますので、よろしくお願ひします。また、門扉は、しっかりと閉めていただくようお願いいたします。

5
May

Schedule

9月 春の遠足

11日 農芸高校3年生実習

16日 保育参観 めろん・さくらんぼ組

17日 保育参観 すいか・いちご組

▶19日

19日 保育参観 ばなな組

27日 ぎょう虫検査・尿検査

30日 農芸高校1年生実習

※上記日程は4月末時点での予定です。

あそぼう会

5/11水・25日

10:00~11:30

※11日にカワイ音楽教室の先生によるリトミック教室があります。

えんがより



楽しくなっちゃ、保育園じゃない?

6
2011

河原田保育園

四日市市河原田町387番地 TEL.059-345-5067 <http://www.miyamakai.jp>

梅雨のきせつがやってきました。蒸し暑い日が続きそうですね。温度や湿度、換気に気を配りながら、過ごしやすい環境作りや、雨の日ならではの遊びを取り入れて、楽しく過ごしていきたいです。「雨の日も楽しい!」という声が聞こえてくると嬉しいです。じめじめとした嫌なきせつを健康に気をつけて過ごしましょう。



成長のヒトコマ LOT.2



保育園生活にずいぶん慣れて、朝も元気よく登園して来てくれるようになり、「おはようございます。」と声を掛けると「おはようございます。」と笑顔で返してくれる子が増えてきました。とてもうれしい気持ちになります。

あいさつとは、態度、ふるまいが一体となった心の表現方法だと思います。言葉の話せない赤ちゃんは、呼びかけに対して、手を振ってくれたり、足をバタバタしたりして答えてくれます。

そんな姿は、とても愛おしいです。時代が変わり、マナーが変わってきても、あいさつをする気持ち良さということは変わらず続いています。いろいろな人とのつながりを大切にするため

にも、あいさつをしっかりとした習慣にしていきたいですね。

子どもは、大人の姿をよく見ています。大人のまねも上手です。私たち大人が、しっかりとしたあいさつを心がけ、子どもたちに緊張させたり、強要したりするのはなく自然とあいさつできる雰囲気づくりをしていきたいですね。



保護者会バザー

保護者会主催 6/22(水) 15:00~

6月22日(水)15:00~保護者会バザーを行います。皆さんに持ち寄って頂いた品物や、役員さんが地域の会社・事業所から集めてくださった品物がたくさん集まります。

ご近所のかたとお誘いのうえ、是非お越しください。尚、駐車場には限りがありますので、譲り合ってお使いください。

しなものかいしゅう
バザー品物回収日
6/14(火) **17時**まで
きょうりょくおねがいいたします。
しやうさいについては、べつし紙にてかくじんご確認ください。

苗販売・陶器販売について

苗販売・陶器販売を行います。詳しくは、後日お知らせします。

水遊び用の着替えをおねがいします。 2歳児以上

- どろんこ遊び用パンツ これからの季節、水に触れることが、気持ち良くなってきます。
- 汚れてもよいTシャツ 子どもたちにも、どろんこ遊びや、水遊びなど水の気持ち良さを味わって欲しいと思います。お家の方には、汚れ物が増えご迷惑をお掛けしますが、よろしくおねがいします。あまりに汚れのひどい場合については、すすぎ・脱水をさせて頂くこともありますので名前をしっかりとご記入してください。
- フェイスタオル
- スーパーの袋 (3歳児以上)



プール遊びについて

プール遊びがはじまります。晴れの日には、出来る限りプール遊びを楽しみたいと思いますが、天候があやしい時は、中止する場合があります。プールは毎日水を交換し、可能な限り節水をしなが、行っていきます。毎日、プールチェック表に記入をお願いします。記入がないときは入水できません。あらかじめご了承ください。もし記入を忘れた場合でも園へお電話頂き、入水時間に間に合うようであれば、入水します。ただし、園からご連絡することは出来ませんのでご了承ください。健康状態の悪いときなどは、プール遊びを見合わせてください。詳しくは、プール遊びのおたよりをご覧ください。



6/4 → 10 は、「歯の衛生週間」です。

毎日歯磨きすることが、虫歯予防の第一歩。園では昼食後、歯磨き指導を行っています。ご家庭でも、毎食後歯磨き習慣にして、最後は、大人が確認するようにしましょう。
※23日(木)に、園でも歯磨き指導を行います。



6 June. Schedule

- 1(水) 農芸高校3年生実習
- 8(水) プラネタリウム 他園交流
- 15(水) どっこいしょ 農芸高校3年生実習
- 22(水) 南部陽光園訪問

あそぼう会
6/8(水)・22(水)
10:00~11:30
※8日にカワイ音楽教室の先生によるリトミック教室があります。

えんがより

楽しくなっちが、保育園じどない!



河原田保育園

四日市市河原田町387番地 TEL.059-345-5067 <http://www.miyamakai.jp>

7
2011

暑い夏がやってきました。暑さなどは子どもには関係ありません。照りつける太陽のもと、元気いっぱい遊ぶ子どもたち。顔は真っ赤になり、頬には大粒の汗を流し夢中になって遊びます。そんな子どもたちの姿に気がつけ、ときどき休息をとるようにしたり、水分補給を十分に行うなど健康面に十分に注意しながら夏を過ごしていきたいです。



成長のヒトコマ LOT.3

小さいぐみさんは、最近「自分で」と、意欲満々。上着から顔や腕を出してみようとしたり、パンツを一生懸命はこうしたりチャレンジしようとする姿があらこちらで見られます。挑戦しようとする気持ちを大切にしていきたいと思っておりますので、ウエストがゴムのもの、素材が柔らかいものなどを選んで頂けると、より一層やる気も出てくると思います。

大きいぐみさんについては、プール遊びも始まり着替える機会が多くなります。着替えは上手にできたのに、あれれ、服や靴下が脱ぎっぱなし。片付けることも大切な習慣です。「脱いだらたもうか。」「靴下がひとつ迷子だよ。」と声をかけてもらうことで気付いてい

けたらいいなと思えます。また、服が汚れたら着替えたり、暑かったら一枚脱いだりと、少しずつ自分で衣服を調節できるようになることも必要です。ひとりて脱ぎ着するだけでなく、見通しをもって衣服の調節ができることも身に付けていきたいですね。



保護者会バザーについて

たくさんのご協力をいただきましてありがとうございました。
61,053円の売り上げがありました。
クリスマスなどのプレゼントに還元されます。

夏祭りについて 7/15(金) 17:30~19:00ごろ

今年も無料スタンプラリーや軽食(昨年同様カレー、ポテト)の販売を行います。カレーライス・ポテトの軽食は、前売りチケット制とさせていただきます。(当日販売も多少はある予定ですが売り切れ次第終了になります。)皆さまお誘い合わせの上、ゲームや、踊りにも是非ご参加いただき、楽しいひとときをお過ごしください。17:30~19:00の開催ですので、小学生のお子さまは、保育園の行き帰りの際の事故が心配されます。小学生だけの入場はできませんのでご了承ください。(保護者の責任においてご参加をお願いします)一人一人のお子さまの安全のためご理解をお願いいたします。園駐車場はスペースが限られています。できる限り乗り合わせてのご来園をお願いいたします。詳細については、夏祭りおたよりでご確認ください。

台風時の保育について

- 入園時にお配りした「しおりでご確認ください。」
連絡方法は、メール配信にてご連絡、もしくはお電話での確認いずれかになります。
- ① 三重県北部に暴風警報が発令された場合→登園を見合わせる。
 - ② 保育時間中に警報が発令された場合→園長の判断にて降園をお願いします。
 - ③ 10:00までに警報が解除された場合→平常通り保育いたします。
 - ④ 10:00以降に警報が解除された場合→給食調理が間に合わないため、午前中保育となります。



南部陽光園にでかけます。

先日南部陽光園のおじいさんおばあさんが保育園に遊びに来てくださいました。今回は、めろん組の園児が南部陽光園にお邪魔します。雨天の場合は、バスでの送迎を行うこともあります。ご了承ください。

大好き! ソフトクリーム

夏の暑い日に食べるソフトクリームは格別ですね。口や手がべとべとになっても、ふわっとした甘さに子どもたちは夢中です。ソフトクリームの日本デビューは、第二次世界大戦後の1951年7月3日。この日、アメリカ軍がお祭りでソフトクリーム店を開いたのがきっかけで、日本で人気となったようです。冷たいものはおいしくて、つつい食べ過ぎてしまいます。おなかをこわさないよう注意しましょう。



7 July	Schedule
4月	河原田小学校交流
6水	南部陽光苑 慰問
7木	七夕まつり
15金	夏まつり
26火	小学校プール <small>めろん組</small>

河原田小学校の来年少1年生キャップの色は赤です。

あそぼう会

7/13(水)・27(水)

10:00~11:30

※13日にカワイ音楽教室の先生によるリトミック教室があります。

えんがより



楽しくなくっちゃ、保育園じゃない!

河原田保育園

四日市市河原田町387番地 TEL.059-345-5067 <http://www.miyamakai.jp>

8
2011

真っ白な入道雲が山の上に顔を出し、いよいよ夏本番です。園庭での虫さがし、プール遊びなど子どもたちは、全身を使って毎日元気いっぱいです。脱水症状や熱中症には、細心の注意を払い保育していきたいと思ひます。



成長のヒトコマ
LOT.4

暑い日は、体も気持ちもだらだらとなりがち。そんな時だからこそ、正しい生活習慣を身に付けしっかりとしたからだ作りをしましょう。「早寝、早起き」を習慣にするには、まず、早起きからはじめましょう。いつもより30分早く起きて、カーテンを開けてキラキラした朝の光を5分ほどあびていると、自然と目が覚めてくるようです。早く起きた分、夜も早く眠くなります。その繰り返し、早寝・早起きへとつながっていきます。親子で頑張ってみてください。

また、暑い日は、食欲も落ちてきますね。ついつい冷たい物をたくさんとってしまいます。体を冷やす原因にもなってしまうので気をつけましょう。

「朝ごはんを食べよう。」朝ごはんを食べることで、体温が上がり、夜眠っていた脳や体にスイッチが入るようです。朝ごはんを食べないとボーッとしたり怪我につながったり、イライラしたり、元気に遊ぶことができません。お友だちと活動的に遊ぶためにもパン・牛乳、おにぎり1個でもかまいませんので朝ごはんを食べるようにしましょう。



3歳以上の7月分主食代について

7月の主食代は、8月4日に徴収させていただきます。なお、8月を全欠席の方は、9月に徴収させていただきます。

駐車場および園近辺での運転について

夏休みですので、小さな子どもや小学生もたくさん通行しています。駐車場や保育園の周辺道路では、特にスピードにご注意のうえ、気をつけて運転してください。

持ち物の記名と連絡先の再確認について

全ての持ち物の記名をもう一度見直して下さい。記名のない、あるいは消えかけのものは、再度ご記入願ひます。また、仕事先など就労が変わった方は、お申し出下さい。(すでにお申し出の方は、不要です。) お子さんの急な熱や、体調不良などで連絡させて頂くこともあります。携帯電話・仕事先の電話番号などに変更があった方も必ずお申し出ください。

夏の保育について

3・4・5歳児で縦割り保育を行っています。最初は、いつもと違う年齢の友だちと、どう過ごしたらいいか戸惑う姿もみられました。最近では、大きい組さんに優しくされ、うれしそうなお表情をみせたり、小さい子の手をそっと引いてお世話をしてくれる姿がみられたりしますが、その事を保育士に認められると、すこし照れたような表情になります。また、自由に遊んでいる時は、同じクラスの友だちとも一層仲良しになってきているようで、暑い夏に負けず、わきあいあいと過ごしています。

9月9日 河原田地区 避難訓練計画について

今後、発生が危惧されている東海・東南海・南海地震に備え、9月9日午前9時より、大規模な訓練が実施されます。熊野灘を震源とするマグニチュード9.0の巨大地震発生を想定した訓練に、農芸高校、河原田小学校、河原田地区連合自治会、河原田地区市民センターが参加します。朝8時50分までに、必ず登園してください。なお、0・1・2歳児は、園内のみの訓練となります。ご理解、ご協力をお願いします。

ぬるめのお風呂に入りましょう。

人の体温は、朝活動を始めると一気に上がり、夕方から下がって眠りにつながります。だから、お風呂のお湯はぬるめが、おすめめよう。熱いお湯だと体温が上がり、目が覚めてしまうようですので注意しましょう。

8 Aug. Schedule

とくに大きな行事はありません。

あそぼう会
10:00~11:30

8/10水・24水

9 Sep. Schedule

9金 河原田地区 大規模防災訓練

12日 農芸高校1年生実習

14水 農芸高校3年生実習

17土 地区敬老会

20火 南部陽光苑慰問

24日 運動会

28水 農芸高校3年生実習

保育料について

幼稚園、小・中学校など、全教育機関が夏休みのため、登園人数の変動に伴う給食材料発注などの都合上、実施したアンケートにご協力ありがとうございました。なお、8月1日~31日まで全欠席される場合、保育料が3割減額されます。アンケートで全欠席とご回答の方は、児童福祉課に報告させていただきます。8月分の引落して減額がない場合は、園までお申し出ください。

えんがより



楽しくなっちゃうが、保育園(保育園)

河原田保育園

四日市市河原田町387番地 TEL.059-345-5067
http://www.miyamakai.jp

9
2011

保育園で飼育している鈴虫もずいぶん大きくなり、綺麗な音色を聞かせてくれています。まだまだ暑い日が続きますが、子どもたちは、運動会に向けて、気持ちが盛り上がってきています。友だちと園庭で、音楽に合わせて踊ってみたり、かけっこをする友達を応援してみたり運動会を心待ちにしています。それぞれの成長ぶりが楽しみですね。



成長のヒトコマ LOT.5



いよいよ今月は運動会です。今年は、東北で大きな震災がありました。保育園でも異様な長い揺れを感じ園庭まで避難しました。連日のテレビのニュースでも子どもたちも何か感じる事があったと思います。そんな災害の中、世界中が日本のために活動してくださいました。子どもたちにその説明をすることは、難しいことではありますが、世界にはいろいろな国があることを知る良い機会だと思います。世界をテーマに運動会を盛り上げていきたいと思っています。楽しみにしててくださいね。園行事の中で最も大きな行事、めろん組にとっては、それぞれが特別な思いで取り組もうとしているように、鉄棒や、とび箱、カラーボックスなど果敢に取り組んでいます。また、縦割り保育の影響もあるのでしょうか？お兄さんお姉さんのようにといるいるなことにチャレンジするばなな組・さくらんぼ組の姿がみられます。当日は、たくさんの方が観にきてくださる中で、緊張や恥ずかしさも出てくるかと思いますが、ハプニングもいくつか起こるかも知れません。子どもたちがどんな姿を見せてくれるのか、私たちも楽しみにしています。毎日頑張ってきたんだなあ、かわいかったなあ・・・と感じていただき運動会後には、たくさん誉めてあげてください。その事が今後の子どもたちの糧となりますのでよろしくお祈りします。

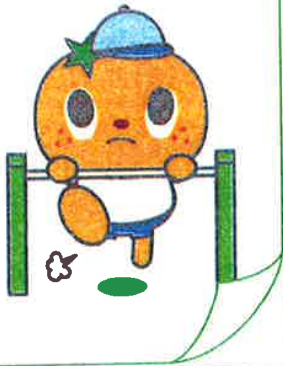

8月の保育、ご協力ありがとうございました

異常な暑さの中、8月の保育が行われました。3歳児は5歳のお兄さん・お姉さんのする事をじっくりと観察。憧れの存在であり毎日たくさんの刺激を受けて生活してきました。4・5歳児は、最初は自分達のしたいことを楽しみ、保育士の「さくらんぼさんも見てあげてね」の言葉に「イヤ」と即答していましたが、先日もこんな出来事がありました。お母さんと、朝お別れするのがつらくて泣いていた子に、「勇気出いな。」と声を掛けているめろん組の男の子。すごく温かい気持ちになりました。一緒に過ごす中で自然と優しい言葉が出たり、手を繋いでくれるようになったり、待ってくれたり、優しい気持ちが芽生えてくるのです。大人になると様々な感情から、なかなか素直になれませんが、子どもの素直さは、時には見習いたいですね。

防災訓練について

9/9 金

9月9日(金)河原田地区の地震・津波を想定した大規模な避難訓練を行います。3・4・5歳児は、実際起きた場合と同じように農芸高校までみんなで避難します。園外に避難することは、初めてなので、子どもたちがどんな反応を見せるかわかりませんが、不安な気持ちにならないよう十分に配慮して取り組みたいと思います。

河原田地区敬老会について

9/17 土

9月17日(土)河原田小学校の体育館にて敬老会が開催されます。保育園からは、めろん組が参加します。是非ご覧ください。

運動会について

9/24 土 9:00~

9月24日(土)9時より保育園園庭にて運動会を開催します。(雨天時は、河原田小学校体育館。その他詳細などについては、別紙のとおりです。)保護者の方々、おじいさん・おばあさんの競技もありますので、お仕事の都合をつけて皆さんでご参加ください。また、この日の土曜保育は、運動会開催のためありません。

お願い

最近、保育園では必要のない物を持ってきている子をよく見かけます。こっそり自分たちの間で、物のやり取りをしたり、友だちのものを触って壊してしまったりという話をよく聞きます。また、普通の手紙の交換なら良いのですが、少し違った方向になってきていて、たくさんのシールを貼ったものや、手紙の中に物を入れてプレゼントを友だちに渡すこともあるようです。こういった物の管理は、園では責任を持てかねると共に子どもたちにも保育園では、必要のないものは持たないよう以前から指導していますので、お手数ではありますが、登園時にカバンの中身をお子さんと一緒に確認してください。よろしくお祈りします。

9 Sep	Schedule
9 金	河原田地区 大規模防災訓練
12 日	農芸高校1年生実習
14 水	農芸高校3年生実習
17 土	河原田地区敬老会、めろん組
20 火	南部陽光苑慰問
21 水	どっこいしょ
24 土	運動会
28 水	農芸高校3年生実習

あそぼう会
9/14 水・28 水
10:00~11:30
※14日はカワイ音楽教室の先生によるリトミック教室があります。



えんがより



のほろほろと楽しくなくっちゃ、保育園じゃない!

10
2011

河原田保育園

四日市市河原田町387番地 TEL.059-345-5067
http://www.miyamakai.jp

朝夕の肌寒さや、子どもたちが歌う「とんぼのめがね」を耳にすると、すっかり秋を感じる今日この頃です。今月は、みんなが楽しみにしている遠足があります。これからますます乾燥したり、風邪をひきやすくなったりします。体調管理には、十分気をつけましょう。



成長のヒトコマ LOT.6

先月の防災訓練では、地域の方に大変お世話になりました。また、運動会では、保護者の皆さんをはじめたくさんの地域の方の声援により、子どもたちががんばる事ができました。今月は、秋の遠足に出掛けたり、おじいさん、おばあさんと遊ぼう会や地区文化祭に参加したりします。

遠足では、道中地域の方々とおいさつを交わしたり、おじいさんあばあさんと遊ぼう会では、歌や、伝承あそびを教わったりするなどの楽しい経験を通して、自分からあいさつしようとする気持ち、お話をききちんとした姿勢で聞こうとする気持ちが自然と芽生えてくれるといいなと思っています。



体育の日は...

体育の日は、1964年、東京オリンピックの開会式が10月10日にちなんで制定されました。その後、法改正により平成12年からは10月の第2月曜日が体育の日になりました。さわやかな秋晴れが多いこの時期は、からだを動かすのにぴったり。ぜひご家族一緒に運動を楽しんでみてくださいね。

来年度の保育園入園申し込みについて

現在、入園中のお子さんの通園継続に際しては、先日お配りしたアンケートをご提出ください。また、来年4月に新規で入園申し込みの方がご近所にいらっしゃる場合は、10月14日(金)より申し込み受付になりますので、その旨お伝えください。用紙は、園に届いています。必要な方は事務所まで取りにきてください。

申し込み受付期間 **10/14(金) ▶ 10/31(月)**

※転園される方は、転園される園へ入園願書の提出をお願いします。

ランドセルの販売について 10/6(木) 午後~

タケコシさんのランドセル販売がある予定です。よろしければ、ご利用ください。

秋の遠足について 10/20(木)

10月20日(木)は秋の遠足に出かけます。詳細は先日お配りした別紙をご覧ください。

河原田地区文化祭(楽遊祭)について 10/23(日)

河原田小学校で行われる楽遊祭に参加します。ご都合のよろしい方は、小学校へお越しください。たくさんのご声援お待ちしております。

保育参観について 11/16(水)・17(木)

11月15日(火)・16日(水)の予定でしたが、11月16日(水)・17日(木)に変更させていただきます。詳細については、後日お知らせします。

運動会の記録ビデオについて

運動会のビデオを、編集用として素人が撮影したのですが、ご希望の方は、下記にご記入の上、園へご提出ください。2枚組みになる予定ですので400円をお願いします。1枚で収まった場合は200円返金させていただきます。

運動会の記録ビデオ申込書

名前	姓	名
住所		
電話番号		

◎上記にご記入の上、メディア(DVD)代/400円をそえて、ご提出ください。

10 Oct. Schedule

- 6(木) 歯科検診(午前)、内科検診(午後)
- 19(水) どっこいしょ・農芸高校3年生実習
- 20(木) 秋の遠足
- 23(日) 楽遊祭(めろん組参加)
- 26(水) おじいさんとおばあさんと遊ぼう会
- 31(月) 農芸高校1年生実習

あそぼう会

10/12(水)・19(水)
10:00~11:30

※12日はカワイ音楽教室の先生によるリトミック教室があります。

11 Nov. Schedule

- 9(木) 東山動物園遠足(めろん組)
- 16(水) 保育参観
- 17(木) 保育参観

えんがより



楽しくなくつが、
ほいくえん
保育園じやない!

河原田保育園

四日市市河原田町387番地 TEL.059-345-5067
http://www.miyamakai.jp

11
2011

朝夕の気温が、急に低くなってきました。
風邪をひきやすい季節です。
一番の予防は、手洗い、うがいです。せっけんを使って手をきれいに洗い、外から、帰った後のうがいを忘れずしっかりしましょう。
また、十分な睡眠、しっかり食べて栄養をとり、冬に向けて、丈夫な体作りをしましょう。

食事の時間と
コミュニケーション



成長のヒトコマ
LOT.7

食欲の秋がやってきました。先日も保育園で、さんま焼きをしました。火をおこした時から、みんなドキドキしながら、さんまの焼き上がりを楽しみに待っていました。食べる方も骨から身を上手に離して食べる子、豪快に頭からかぶりつく子、食べ方がわからず、お友達に身をはずしてもらって食べる子さまざまでした。また、おじいさん・おばあさんあそぼう会では、いつもできる配膳もついついおじいさん、おばあさんに甘えてしまう姿もありましたが、一緒に食事をしていただけることが、うれしくて、ニコニコ表情もやわらかて、楽しい会話もたくさん聞かえてきました。
時代の流れから、家族そろっての食事が難しくなっているように、子どもの孤食が増えてきているようです。食事は、おなかを満たすだけではなく、心も満たしてくれる大切な時間です。1日あった出来事を話したり、コミュニケーションをとれる素敵な場所だと思います。ご家庭のペースに合わせて、「おいしいね」と家族で食卓を囲みゆったりとした時間を過ごせるといいですね。

かわらだちくぶんがさい がくゆうさい さんか
河原田地区文化祭・楽遊祭の参加ありがとうございました。

10月23日(日)に開催されました。
たくさんのご参加ありがとうございました。

来年度の保育園入園申し込みについて

先日、新規入園の申し込みをされた方は、12月上旬に市役所の方との面接があります。(市役所から、各家庭に連絡がある予定です)
平成24年度に、途中入園を考えているお子さんが(ご近所などに)いらっしゃる場合は、早めに、園まで申し出てください。

保育参観について 11/16水・17木・21月・22火 9:00~11:00

0 1 2 歳児 参観 参観 参観 の保育参観スケジュール

11/16水・17木・21月・22火

ご都合の良い日を選んで参観していただけます。
詳細については、先日配布させていただいたおたよりのとおりです。

3 4 5 歳児 参観 参観 参観 の保育参観スケジュール

11/16水	さくらんぼ組
11/17木	めろん組
11/21月	ばなな組

9:00~11:00までとさせていただきます。なお、駐車場には限りがあり、参観途中の出庫は困難ですのでご了承ください。

駐車場について

駐車場から、門扉までの所に、安全を考慮して手作りの柵を作りました。
柵があるから安心と過信せず、登降園時には、駐車場から門扉までは、お子さんと手をつないでお越しください。よろしくおねがいします。

11 Nov. Schedule

9水	東山動物園遠足
10木	南部陽光苑慰問 めろん組
16水・17木	保育参観
21月・22火	保育参観

あそぼう会

11/9水・30水
10:00~11:30

※9日はカワイ音楽教室の先生によるリトミック教室があります。



えんだより

たの
楽しくなくっちゃ、
ほいくえん
保育園じゃない!



河原田保育園

四谷市河原田町347番地 TEL:059-345-5067
http://www.miyamakal.jp



成長のヒトコマ LOT.8

先日はお忙しい中、保育参観に参加いただきありがとうございました。子どもたちの普段に近い様子が見ただけなのではないでしょうか。縦割りの活動にも慣れてきて、自分と同じグループのお友だちをしっかりと覚えて、大きいくみさんは、きちんと迎えに行きあげたり、身の回りのお世話をしてくれたり、困っている場面を助けてくれたりと、周りのいろいろな出来事に目を向けられるようになってきました。年少さんは、優しくされることがうれしかったり、あんなこと出来るようになってみたいなど憧れの気持ちが益々強くなってきているように思います。クッキングでも最初は上手に使いなかつた包丁も上手になってきました。皮むきも得意げに頑張ってくれます。今、子どもたちが楽しみにしているのは、ランチルームです。「今日は誰?」「誰先生と食べるの?」などたくさん質問してくれます。ランチの時には、自分の調理した野菜の話で盛り上がり、食後に紙芝居を読んでもらうなど、楽しい時間を過ごしています。



朝晩の冷え込みが厳しくなってきました。保育園では、日中ぽかぽかと暖かい陽があたるテラスがみんなのお気に入りです。友だちと一緒に絵本を読んだり、お話しを楽しんだり、ビーズの紐通しなどさまざまなあそびを楽しんでいます。

うわさ わす なまえ が 上着にも、忘れずお名前を書いてください。

朝夕がぐっと冷え込むようになりました。でも子どもたちは元気いっぱい園庭を駆け回り、上着を脱いでしまうこともあります。お友達のもと間違えないよう、上着にお名前が記入されているかを、もう一度確認していただきたいと思います。

むか さい えんてい あそ お迎えの際の園庭遊びについて

日が暮れるのが、すいぶん早くになりました。暗がりでの遊具の使用は、足元がよく見えなかったり、夜露で遊具が滑りやすくなっています。降園時の園庭遊びは、保護者の方が十分見守り、気を付けてください。かばんを掛けたまま遊ぶことも大変危険ですので、やめてください。また、お迎えの際は、必ず駐車場をご利用ください。混雑する時もありますが、譲りあってお使いください。

延長保育について

18:00以降の保育は延長料金がかかります。お迎えは、17:55までに来ていただくをお願いします。交通渋滞や、お仕事の都合等で、どうしても難しい場合は、18:00までにご連絡ください。

おたより帳について

3歳児以上のおたより帳を降園時に門の所にある机の上に置かせていただくことになりました。自分の物がわかるようになったり、かるたを探すように文字に興味を持ってくれたりするようになるとうれしいですね。帰りの際、必ずご確認ください。また、えんだより・おたより等がある場合は、ボードなどにてお知らせします。おたより等がおたより帳に挿まれてない場合は、保育士に声を掛けてください。



クリスマスプレゼントはなぜ靴下に入れるの?

12月に靴下といえば、クリスマスプレゼント。でもなぜ贈り物を靴下に入れるのでしょうか? 昔サンタクロースが、貧しい娘たちに金貨を贈ろうと煙突から投げ込んだら、暖炉に干してある靴下の中に偶然落ちた... こんな伝説からきているそうです。どんなかたちであっても、送った人の気持ちが、何よりの贈り物かもしれませんね。

12 Dec	Schedule
5月・13火	キッズサッカー
8木	平成24年度入園面接
14水	サルビア分団 来園 地区防災訓練の際お世話になった女性消防の方(サルビア分団)が来園します。
22木	クリスマス会
今後の予定	
1日	
13金・16月・23日	キッズサッカー
23日	農芸高校1年生実習
2日	
14火	生活発表会
21火	南部陽光苑来園
3日	
1木	ひなまつり 午後～ 内科検診・歯科検診
2金	南部陽光苑慰問
9金	お別れ会
あそぼう会	
12/7水・14水	
10:00~11:30	
※14日はカワイ音楽教室の先生によるリトミック教室があります。	

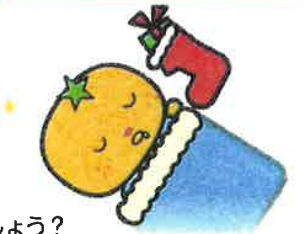

えんがより



楽しくなくつちが、
ほいくえん
保育園じやない!

河原田保育園

四日市市河原田町387番地 TEL.059-345-5067
<http://www.miyamakai.jp>

1
2012

明けましておめでとうございます。
今年(ことし)はうるう年(とし)です。オリンピックも開催(かいさい)されます。元気(げんま)な子どもたち(こどもたち)に負け(まけ)ないよう(よう)、職員(しやくしん)一同(いっとう)頑張(がんば)っています。
今年(ことし)もどうぞよろしくお願(ねが)いします。
まだまだ厳しい寒(かぜ)さが続(つづ)きますが、かぜ、インフルエンザ(いんふれんざ)には十分(じゅうぶん)に気(き)を付けてい(ま)きましょう。



成長(せいちょう)のヒトコマ VOL.9

今年(ことし)度も残り(のこ)り3ヶ月(かげつ)となりました。2月(がつ)には生活発表会(せいかつはっぴようかい)があり、子どもたち(こどもたち)も楽し(たの)みにしています。

おおむね3歳(さい)になると、音楽(おんがく)に親(おん)しみ、歌(うた)ったり、聞(き)いたり、体(からだ)を動(うご)かしたり、簡単(かんたん)なリズム楽器(がっき)に触(ふ)れることを楽し(たの)むようになり(な)ります。おおむね4歳(さい)になると友達(ともだち)と一緒に(いっしょ)に、音楽(おんがく)を聴(き)いたり、歌(うた)たり、体(からだ)を動(うご)かしたり、楽器(がっき)をならすことを楽し(たの)むようになり(な)ります。おおむね5歳(さい)になると、音楽(おんがく)に親(おん)しみ、みんな(みんな)と一緒に(いっしょ)に聴(き)いたり、歌(うた)ったり、楽器(がっき)を弾(ひ)いたりして音色(ねいろ)の美(うつく)しさやリズム(リズム)の楽し(たの)さを味(あじ)わうようになり(な)ります。それぞれの年(ねん)齢(れい)に合(あ)わせた活(か)動(どう)を毎(まい)日の生(せい)活(かつ)の中(なか)に、取(と)り入(い)れてい(ま)きたいです。

友(とも)だちと一(ひと)つのこと(こと)をや(や)りとげ(と)る達成感(たっせいがん)を十分(じゅうぶん)に味(あじ)わえるよう(よう)にしたい(したい)と思(おも)います。



ホームページ(あんない)のご案内



河原田(かわらだ)保育園(ほいくえん)のホームページ(ホームページ)を更新(こうしん)しました。
園(えん)での子(こ)どもたち(どもたち)の様子(ようす)を少(すこ)しずつ掲(か)載(さい)していき(い)たいと思(おも)います。門(かど)の所(ところ)に掲(か)示(し)してある毎(まい)日(にち)の子(こ)どもたち(どもたち)の様子(ようす)もホームページ(ホームページ)で見て(み)ただけ(だけ)のよう移(うつ)りしていき(い)たいと思(おも)っています。ホームページ(ホームページ)をご覧(らん)いただけ(ただ)けない方(かた)のために、門(かど)の所(ところ)にも、おなじもの(もの)を掲(か)載(さい)していき(い)ますが、字(じ)が小(こ)さく見(み)にくい場(ば)合(あ)いがあると思(おも)います。ご承(おん)ください。
なほ、ホームページ(ホームページ)上(じょう)にお子(こ)さんの写(しゃ)真(しん)を掲(か)載(さい)することがあ(あ)りますが、掲(か)載(さい)するこ(こ)とに不(ふ)合(あ)いのある方(かた)は、お申(まう)し出(だ)してください。
ホームページ(ホームページ)のアドレ(あ)レス(す)は、<http://www.miyamakai.jp>です。
※スマ(すま)ートフォ(フォ)ンから(か)も閲(えん)覧(らん)でき(き)ますが、料(りょう)金(ごん)がかか(か)ってき(き)ますので、各(かく)社(しゃ)パケ(ぱ)ット放(は)題(だい)など(など)にご加(か)入(にゅう)され(さ)れてない方(かた)は、特(とく)にお気(き)を付(つ)けく(く)ださい。

卒園(そつえん)・進級(しんきゅう)写(しゃ)真(しん)について 1/26(木) 10:00~

1月26日(1月26日) (木) 10:00頃(頃)より、卒園(そつえん)・進級(しんきゅう)写(しゃ)真(しん)の撮(と)影(えい)をします。
お休(やす)みのないよう(よう)よろしくお願(ねが)いします。
特(とく)にめ(め)るん組(ぐみ)は、卒園(そつえん)アル(アル)バ(バ)ムに掲(か)載(さい)する写(しゃ)真(しん)になり(な)りますので、もし、当(とう)日(にち)体(たい)調(てう)が悪(わる)い場(ば)合(あ)いも、その時(とき)間(かん)だけ(だけ)でも参(ま)加(か)いた(た)だき(き)ますよう(よう)ご協(きょう)力(りき)く(く)だ(だ)さい。

延長(えんちやう)保(ほ)育(いく)について

お仕(し)事(ごと)も始(は)まり、お忙(いそ)しい毎(まい)日(にち)かと思(おも)います。また、日(ひ)の暮(く)れるのも早(はや)く、夕(ゆ)暮(ぐ)れは渋(しぶ)滞(たい)が起(お)きるこ(こ)ともあ(あ)りますが、お迎(むか)えは、18時(じ)を過(す)ぎること(こと)のないよう(よう)17時(じ)55分(ぶん)ま(ま)でにお願(ねが)いします。18時(じ)を過(す)ぎてしま(しま)うと延(えん)長(ちやう)料(りょう)金(ごん)が発(は)生(せい)しますのでお気(き)を付(つ)けく(く)だ(だ)さい。

クリスマス会(クリスマスかい)のご報(ほう)告(こく)

先日(せんじつ)、クリスマス会(クリスマスかい)を(を)行(い)いま(ま)した。
クリスマス(クリスマス)の電(でん)飾(しやく)や、飾(かざ)り物(もの)できれ(きれ)いにな(な)った秘(ひ)密(みつ)のお部(お)屋(や)で、サン(サン)タ(た)さん(さん)に会(あ)い、プレ(プレ)ゼ(ゼ)ント(んと)をもら(もら)ったり、一(いっ)緒(しょ)に写(しゃ)真(しん)を撮(と)ったりしま(しま)した。
お部(お)屋(や)から出(で)てきた子(こ)に、「ど(ど)こ行(い)って(て)きた(た)の?」「誰(だれ)か(か)いた(た)の?」と聞(き)いてみ(み)ると、「しー、な(な)い(い)しよ。」と教(おし)えてくれ(くれ)ませ(ませ)ん(ん)で(で)した。サン(サン)タ(た)さん(さん)と約(やく)束(そく)した(した)のでし(し)ょうね(ね)。
クリスマス会(クリスマスかい)では、大(お)型の紙(かみ)芝(しば)居(い)を見(み)たり、先(せん)生(せい)たち(ち)のギ(ギ)ター(た)やピ(ピ)ア(ア)ノの演(えん)奏(そう)をゆ(ゆ)ったりした(した)雰(ふん)囲(い)気(き)のな(な)か聞(き)いたりして楽し(たの)しい時(じ)間(かん)を過(す)ぎ(ぎ)しま(しま)した。また、会(かい)食(じやく)では、バ(バ)イキ(キ)ング(ング)の気(き)分(ぶん)を味(あじ)わえるよう(よう)に用(よう)意(い)してみ(み)ると、「先(せん)生(せい)、ホ(ホ)テ(テ)ル(ル)に(に)き(き)た(た)み(み)たい。」「お弁(お)当(とう)み(み)たい。」「自(じ)分(ぶん)で取(と)って(て)もい(い)いの?」と自(じ)分(ぶん)で盛(も)り付(つ)けら(ら)れるこ(こ)とを特(とく)に喜(よろこ)んで(で)いま(ま)した。
楽し(たの)しいこ(こ)とが一(いっ)ぱい(ぱい)の心(こころ)に残(のこ)るクリスマス会(クリスマスかい)になり(な)りました。

1 Jan. Schedule

23日(日) 農(い)業(ぎやう)高(こう)校(がく)1(いち)年(ねん)生(せい)実(じ)習(じゆう)
26日(木) 卒(そつ)園(えん)・進(しん)級(きゅう)写(しゃ)真(しん)

※出(で)るだけ(だけ)欠(け)席(せき)のな(な)いよう(よう)よろしくお願(ねが)いします。

今後の予(よ)定(てい)

2 Feb. 生活発表会(せいかつはっぴようかい)

14日(火) 生(せい)活(かつ)発(はっ)表(ひょう)会(かい)

21日(火) キッズサ(キッズサ)ッカ(ッカ)ー

22日(水) 南(なん)部(ぶ)陽(やう)光(こう)苑(えん)来(らい)園(えん)

29日(水) お別(お)れ(れ)遠(とん)足(あし) あそ(あそ)ぼ(ぼ)う(う)会(かい)

3 Mar. 1日(木) 平(へい)成(せい)24(にじゅう)年(ねん)度(ど)入(にゅう)園(えん)準(じゆん)備(び)会(かい) ひな(ひな)まつ(まつ)り

2日(金) 南(なん)部(ぶ)陽(やう)光(こう)苑(えん)慰(ゐん)問(もん)

5日(月) 河(か)原(げん)田(だ)小(しょう)学(がく)校(がく)新(しん)1(いち)年(ねん)生(せい)交(こう)流(りゅう)会(かい)

9日(金) お別(お)れ(れ)会(かい)

27日(火) 卒(そつ)園(えん)式(しき)

あそぼう会(あそぼうかい)

1/11(水)・25(水) 10:00~11:30

※11日(日)はカ(カ)ワイ(ワイ)音(おん)楽(がく)教(きょう)室(しつ)の先(せん)生(せい)に(に)よ(よ)るリ(リ)ト(ト)ミ(ミ)ック(ック)教(きょう)室(しつ)があ(あ)ります。

キッズサ(キッズサ)ッカ(ッカ)ー

1/13(金)・16(月)・23(日)

※今(いま)月(げつ)は3(さん)回(かい)行(い)わ(わ)れ(れ)ま(ま)す。



えんだより



なめ 楽しくなくっちゃ、
ほいくえん 保育園じゃない!

河原田保育園

四日市市河原田町387番地 TEL.059-345-5067

http://www.miyamakai.jp

2
2012

さむい 一番 厳しい 2月。インフルエンザや
胃腸風邪など冬の病気が流行しています。
園では、戸外から帰った後は、手洗い・うが
いをしっかりして予防を心がけています。
ご家庭でも、手洗い、うがいが習慣となる
ようにお子さんに声を掛けてください。



成長のヒトコマ VOL.10

大人は、寒さのあまり、肩をすぼめてしまいましたが、子どもたちは、元気に戸外遊びを楽しんで
います。大好きなサッカーでもその様子は見られ、サッカーを始めたころは、足でボールを触ること
に慣れなくて、ボールを追いかけることで精一杯でした。しかし、最近では、ルールを少しずつ
理解した上で、「どうしたら友だちにボールを渡すことができるか?」「どうしたら点が入り、勝つ
ことができるか?」を考えながら取り組めるようになってきました。また、サッカー教室以外の場
でも、自分たちでルールを考えて、その中で自分の役割をどう果たしていったらよいかを考え
る力もついてきています。残り2ヵ月となりましたが、興味あることには、どんどんチャレンジをし
て卒園・進級に向けて、準備ができていければいいなと思います。



発表会に向けてのお願い 2/14(火)

ご家族お揃いで是非お越しください。
会場が狭く見づらかったり、ご迷惑をお掛けしたりすることもあります。
みなさんで、譲り合って、詰めて座っていただくなどのご協力をお願いします。
出入り口・開場時間・プログラムについては、後日配布いたします。
★駐車場には限りがあります。お近くの方は、大変恐縮ではありますが、
自転車または徒歩でお越しください。

来年度入園手続き

源泉徴収票の提出は1月31日(火)までです。

お済みですか? まだの方は、至急提出してください。
確定申告書は3月9日(金)までに提出してください。

源泉徴収票 1/31(火) 提出メ切
確定申告書 3/9(金) 提出メ切

来年度入園準備会

来年度入園準備会を3月1日(木)に行います。

これに伴い来年度継続入園をされる方は、「歯科・内科検診」がありますので
欠席のないようお願いいたします。

★新入園の方は、市役所から「入園決定通知書」が届きます。
準備会については園から入園決定後、お知らせをさせていただきます。

卒園式

3月27日(火)を予定しています。めろん組の保護者の方はご出席をよろしく願います。
卒園式のため、3歳以下の在園児でお仕事にご都合のつく方は、家庭保育にご協力ください。

入園式

平成24年度の入園式は4月3日(火)午前中です。
在園児もお家の方と一緒に出席となりますので、予定をご確認ください。
詳細については、別紙にて後日連絡させていただきます。

こんなことが
あったよ!
子どもの
おもしろエピソード

先日、ランチの時間に、「八百屋さんのお店に並んだ品物を言ってみよう」というリズムに合わせて
順番に品物を言っていくゲームを行いました。そこでのヒトコマです。「先生、八百屋さんってなに?」
「やさいとか、くだものとか売っている所だよ」と説明すると、「あ〜! マックスバリューのこと?」
えっ?! とビックリする反面、大笑いをしてしまいました。確かにそうですね。
最近では、八百屋さんを見かけることは、少なくなりました。時代の流れを感じる瞬間でした。

2 Feb.	Schedule
14(火)	生活発表会
15(水)	どっこいしょ
3 Mar.	
1(木)	入園準備会 ひなまつり
2(金)	南部陽光苑慰問
5(月)	河原田小学校新1年生交流会
9(金)	お別れ会
27(火)	卒園式

あそぼう会

2/22(水)・29(水)
10:00~11:30

※22日はカワイ音楽教室の先生によるリトミック教室があります。

キッズサッカー

2/21(火)



3/27(火)



4/3(火)

えんだより

楽しくなくつや、ほいくえん 保育園じやない!

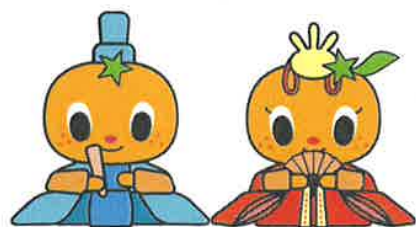

3 2012

河原田保育園

四日市市河原田町387番地
TEL.059-345-5067
<http://www.miyamakai.jp>

時折、春を感じさせるような気持ちの良い日が多くなってきました。園庭では、元気いっぱいの子どもの声が響き渡っています。4月当初は、保護者の方から離れることで精一杯だった子どもたち。今では、一人ではできなかったことも友達とだったら一緒に頑張れることがたくさんになってきました。時には意見の違いからトラブルになることもありますが、先生に仲立ちをしてもらいながらお互いの気持ちを理解できる力も付いてきました。しめくくりの3月。一人ひとりの育ちを大切に育てていきたいと思います。

歯科・内科健診(平成24年度新入園準備会)

3/1 木

来年度入園準備会を3月1日(木)に行います。これに伴い来年度継続入園をされる方は、「歯科・内科健診」がありますので欠席のないようお願いします。

卒園式

3/27 火 9:30~

卒園式は3月27日(火)9:30より開始します。5歳児の保護者の方は、出席をお願いします。(保育修了証書授与式のご案内は、後日おたより配布します。)

入園式

4/3 火 9:30~

入園式は、4月3日(火)です。在園児の方も保護者同伴で参加してください。9:10から受付です。9:30より入園式を行いますので9:20までには登園してください。保護者会総会・役員選出もありますので、正午頃終了の予定です。

こんなことがあったよ!
子どものおもしろエピソード

先日、こんな場面に遭遇しました。
積み木を持って顔にスリスリしている女の子。
しばらく観察していると、その場所は ほっぺから、あこ、おでこへーと
どんどん変わっていきました。
「何してるの?」と聞いてみると
「顔、磨いてるの!」と答えが返ってきました。
お母さんの美顔ローラーのまねですわきと。
素敵で手つきで、とてもかわいらしかったです。
子どもの観察力のすこさに驚かされる瞬間でした。



ねんどまつ ほいく もう こ

年度末の保育のお申し込みについて

3月31日までの保育については、先日お配りしたおたよりのとおりです。主食代につきましては、31日までの分を先に徴収させていただき、欠席された場合は返金させていただきます。
※欠欠の紙をまだ提出されていない方は、早めの提出をお願いします。

道具の持ち帰りについて

めろん組 3/21 水 持ち帰ります
めろん組 以外 3/22 木 持ち帰ります

来年度のクラス準備のためロッカーの名前を貼り替えたりします。今まで使っていた保育用品(粘土ケース、へら、クレパス、マーカー、カスタンネット等)を持ち帰りますので、お家でお子さんと一緒に洗ったり、汚れを拭いたり、並べ直したりしてください。自分の大切なものとしての意識も育てたいと思います。また、名前の消えている物には、再度名前を書いてください。※保育用品と共に、保育園でお預かりしている着替え、修了記念品と一緒に持ちかえりますので、大きめの紙袋を持ってきてください。

3 Mar

Schedule

- 1 木 平成24年度新入園準備会 ひなまつり会
- 2 金 南部陽光苑慰問 ほなな組
- 5 月 河原田小学校新1年生交流会
- 7 水 どここいしょ
- 9 金 お別れ会
- 27 火 卒園式

4 Apr

Schedule

- 3 火 平成24年度入園式

あそぼう会

3/14 水 10:00 ~ 11:30

※カワイ音楽教室の先生によるリトミック教室があります。

生活発表会ありがとうございました。

すでに、たくさんの温かいご感想をいただいておりますが、今後の参考のためにも、ご協力をお願いします。



生活発表会DVD申込書

2枚1組400円

くみ	なまえ
----	-----

◎園で撮影したDVDビデオご希望の方は、上記にご記入の上、メディア(DVD)代/400円をそえて、ご提出ください。

※園の保存用として撮影をした物です。プロが撮影したようにはいきませんのでご了承ください。

また、申し込みされてから、お渡しするまで多少時間がかかります。