

えんだより

河原田保育園

四日市市河原田町387番地 TEL.059-345-5067
http://www.miyamakai.jp

4
2012



楽しくなく「さだ、保育園じやない！」

ご入園・ご進級おめでとうございます。

お子さんもご家族の方も不安に思われることもたくさんあるとは思いますが、元気よくお見送りください。ドキドキ・ワクワク希望に満ちあふれた園生活が送れるように、職員一同頑張っていきます。どうぞ宜しくお願い致します。

み さんが登園される時は、門に保育士がたち、受け入れをします。担任でない場合でも、お子さんの様子や、連絡事項などお伝えください。その後、子ども達は、保育士と一緒に、一人、一人のペースに合わせて朝の準備を行っています。保育目標にある「自分の事は、自分で出来る子ども」を目指して少しずつ進めていきますので、「いってらっしゃい」と元気な声を掛けて送り出してください。その一言は、とても大切な、子どもたちの勇気、力となり、1日を楽しく過ごせる源になりますので、宜しくお願いします。

ご家族の方の心配事①
朝の受け入れはどのようになっていますか？

ご家族の方の心配事②

登園時、泣いてしまって…
どうしたらよいですか？

知 らない場所で知らない人に拒否反応を起こしても自然なことです。不安になり急に泣き出すこともあります。少しずつですが保育園での生活に慣れていけるよう暖かく見守っていきたく思いますのでご心配なく送り出してください。

なふだ
名札について

登園する際毎日つけてきてください。ご心配な方は降園の際に園で預かることもできますのでお知らせください。

うわくつ
上靴について

3歳児以上

さくらんぼ組さんから上靴が必要となります。園でも取り扱っておりますので、必要な方はお申し出ください。必ず名前を記入をお願いします。 **バレースューズ 630円**

おはようブックについて

3・4・5歳児

おはようブックの見開きに園児のことを記入する欄がありますが、落とした時や紛失時などに不安という方は記入されなくても結構です。おはようブックにはお手紙等をはさみますのでゴムをつけてください。分からないことがありましたら保育士におたずねください。

絵本の貸し出しについて

5/11金より開始

園の方でも昼食後に絵本を読んだりしています。ご家庭などであいている時間に、お子さんと一緒に絵本を読む時間をつくってみませんか？絵本袋の大きさは40×30cm位の袋をご用意ください。



ちゅうい ※貸し出した絵本が破損した場合は、お申し出ください。※夏季保育や行事が重なった場合は絵本の貸出を行えない場合もありますのでご了承ください。

早朝保育について

7:00~7:30

早朝保育は7:00~7:30までの保育です。家族のご協力をいただいて利用される方は園長・主任保育士までお申しください。園長と懇談後受け付けさせていただきます。お申し出のない場合は通常通り7:30~9:30までの登園時間となります。

延長保育について

18:00~19:00

延長保育は18:00~19:00までの保育です。お迎えが18:00を過ぎた場合は延長保育の利用料が発生します。18:00を越える場合は一度園の方に連絡ください。また、延長保育料は月額制となっており、1日の利用でも月額で利用料がかかります。延長保育を利用される方は園長の方までお申し出ください。★ご利用の場合は、申請書を出していただけます。(在園の方も、改めて出していただけますので、ご利用される方は、お申し出ください。)

土曜日の保育について

利用されたい方は、園長・主任保育士に相談ください。★土曜保育を利用される方は、必ず前日に利用の有無、時間など保育士までお申し出ください。(利用されない週も必ずお申し出ください。)
★土曜保育の延長保育はありません。
★ご利用の場合は、申請書を出していただけます。(在園の方も、改めて出していただけますので、ご利用される方は、お申し出ください。)

4 Apr. Schedule

3火 平成24年度入園式

4水 園内外探索・ならし保育
~5木

12時以降の保育は継続児で、お仕事の都合で家庭での保育が困難な方に限ります。

11水 ~19水 保育懇談会

18水 どこいしょ

27火 子どもの日の集い

あそぼう会

4/25水 10:00 ~11:30

※カワイ音楽教室の先生によるリトミック教室があります。

えんがより

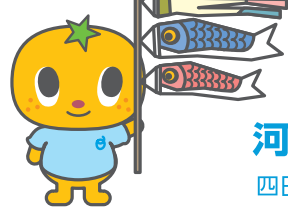

河原田保育園

四日市市河原田町387番地 TEL.059-345-5067 <http://www.miyamakai.jp>

5
2012

にゅうえん はや いっかげつ
入園して、早くも一ヶ月がたちました。
うちひと はな ふあん な
お家の人と離れるのが不安で泣いていた
こ ぼいくし とち すがた み よろこ
子も、保育士や友だちの姿を見つけると喜
んだり、好きな遊びに夢中になったり素敵
えがみ み
な笑顔を見せてくれるようになりました。
えんてい おお おお ま
園庭を泳ぐ大きなこのぼりに負けない
くらゐ、元気いっぱい遊んでいます。

遊具の使用について

さんさいじ いじょう えんじ かく えんてい ただ つか かた せつめい あんぜん
三歳児以上の園児には、各クラスで園庭の正しい使い方を説明し、安全に
つか しょう むか さい あそ さい
使えるよう指導しています。お迎えの際、遊んでいられる際も、
●かばんを身に付けたまま遊ばない。・危険な遊具の使い方をしない。
●遊んだおもちゃをそのままにしない。
などルールを守って使用するようしてください。



駐車場について

ちゅうしゃじょう かぎ ゆず あ つか
駐車場には限りがあります。譲り合ってお使いください。
ひ なが こ えんてい むちゅう あそ
日が長くなり、お子さんが園庭で夢中になって遊んでしまう季節でもあります。
こうえんじ こんざつ とく き つ
降園時は混雑することがあります。特にお気を付けてください。

保育参観について

ほいくさんかん さくらんぼ ぼなな めろん
●めろん組さんは試食会を行います。
●小さい組さんにつきましては、
一度にたくさんの保護者の方に
参観していただくことができません
ので、三日間でご都合の良い日に参観してください。
しょうさい せんじつ くば らん
詳細につきましては、先日お配りしたおたよりをご覧ください。

14 げつ	16 すい	17 もく
18 金	21 げつ	22 か

欠席、遅刻について

けっせき ちこく かた じはん むね れんらく
欠席、遅刻される方は、9時半までにその旨をご連絡ください。

門扉の開け閉めについて

とう こうえんじ かなら こ いっしょもん てい おこ
登、降園時は、必ずお子さんと一緒に門の出入りを行ってください。
えん まえ みち くるま こうつうりょう いがい おお みち こうつうじこ
園の前の道は車の交通量が意外に多い道です。交通事故につながる可能性もありますのでよろしくお願ひします。
また、門扉はしっかり閉めてくださるようお願いいたします。

5 May	Schedule
9 水	農芸高校3年生実習
11 金	春の遠足
14 月	保育参観 さくらんぼ組
16 水	保育参観 ぼなな組 南部陽光苑訪問 めろん組
17 木	保育参観・試食会 めろん組
18 金	
21 月	保育参観 すいか・いちご・りんご組
22 火	
23 水	ぎょうちゅう検査、尿検査
28 月	農芸高校1年生実習
30 水	農芸高校3年生実習

じょうきについて がつまつてん よてい
※上記日程は、4月末時点での予定です。

あそぼう会

5/9 水 10:00 ~ 11:30

※カワイ音楽教室の先生によるリトミック教室があります。

集団生活のルール



成長のヒトコマ LOT.1

いっかげつ とち いっしょ よろこ ほいくえん きょうみ も
一ヶ月がたち、お友だちと一緒にいることを喜んだり、保育園のいろいろなものに興味を持つ
ようになってきました。そこで園では、子どもたちに集団生活の中ではルールがあることを伝え
ようと思い、園庭の遊具の使い方を各クラス1つずつ、説明しました。みんな約束を守り元気いっ
ぱい遊んでいます。夢中になってつい危険な遊びになってしまうこともあります
ます。そんな時は「気を付けて。危ないよ。」など声をかけ、危険に気付くこと
ができるようにしています。また部屋のおもちゃも、みんなの物をゆず
りあって使ったり、自分の持ち物の管理もできるようにしていきた
いと思っています。(どんな物にも必ず名前の記入のご協力を
お願いします。)そんな中で友だちや物への思いやりの心
も芽ばえればと思っています。
ごがつ えんそく て えんいがい ぼしよ こうつう
五月は遠足に出かけます。園以外の場所でも、交通
ルール、遊具を大切に使う、ゴミは捨
てないなど、さまざまなことを
子どもたちに伝えていけたい
いなと思っています。



えんだより



河原田保育園

四日市市河原田町387番地
TEL.059-345-5067 <http://www.miyamakai.jp>



2012

梅雨の季節がやってきました。今年も蒸し暑い日が続くそうですね。

温度や、湿気などに気を配りながら、過ごしやすい環境づくりや、雨の日ならではの遊びを取り入れ、毎日子ども達と一緒に楽しむようにしていきたいと思っております。ジメジメとした日が続きますが、健康などにも気を付けて過ごしていきたいです。

苗販売について

苗販売を6月上旬におこないます。詳しくは、また後日お知らせします。

水遊び用の着替えをお願いします

2歳児以上

- ★どろんこ遊び用パンツ
- ★汚れてもよいTシャツ
- ★フェイスタオル
- ★スーパーの袋(3歳児以上)

これからの季節、水に触れることが気持ちよくなってきます。子どもたちにもどろんこ遊びや水遊びなど水の気持ちよさを味わってほしいと思います。

お家の方には、汚れ物が増えご迷惑をおかけしますが、よろしくお願ひします。あまりにも、汚れがひどい場合については、すすぎ、脱水をかけさせて頂くことがありますので、持ち物には必ず名前を記入していただくようよろしくお願いいたします。

プール遊びについて

プール遊びが始まります。晴れの日には出来る限りプール遊びを楽しみたいと思いますが、天候があやしい時は、中止する場合があります。

プールは毎日水を交換し、可能な限り、節水をしながらおこなってきたいと思います。毎日、プールチェック表への記入をお願いします。

記入がないときには入水できません。あらかじめご了承ください。

もし、記入を忘れた場合でも園へお電話を頂き入水時間に間に合うようであれば入水します。

ただし、園からご連絡することはできませんのでご了承ください。健康状態のよくない時など、プール遊びを見合わせてください。

詳しくは、プール遊びのおたよりをご覧ください。

アレルギーのアプリについて

「アレルギーチェッカー」というアプリがiPhoneをお使いの方のみではありますが無料でダウンロードする事が出来ます。アレルギーのお子様をお持ちの方はチェックされてみてはいかがでしょうか。



6月4日から10日は「歯の衛生週間」です。

毎日歯磨きをすることが、虫歯予防の第一歩。園では昼食後、歯磨き指導をおこなっています。永久歯に生え変わるまで約10年使う大切な乳歯。虫歯にならないようご家庭でも毎食後歯磨きすることを習慣にして、最後は大人が確認するようにしましょう。

6 Jun. Schedule

- 6水 南部陽光園来園
- 20水 農芸高校3年生実習

※上記日程は、5月末時点での予定です。

あそぼう会

6/13水・27水

10:00~11:30

※27日は、カワイ音楽教室の先生によるリトミック教室があります。

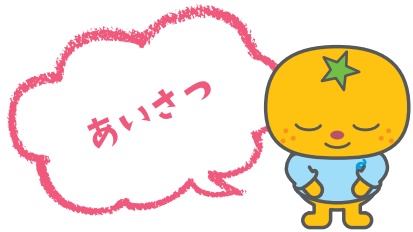

成長のヒトコマ LOT.2

保育園生活にもずいぶん慣れて、朝も元気良く、また笑顔で登園してくれるようになり、「おはようございます。」と声をかけると「おはようございます。」と朝から元気いっぱいの声がたくさん聞こえとても嬉しい気持ちになります。

あいさつとは、態度と振る舞いが一体となった心の表現方法だと思います。言葉が話すことのできない赤ちゃんは呼びかけに対し、手を振ってくれたり、足をバタバタさせたり、笑ってこたえてくれます。そんな姿はとても可愛らしく愛おしい姿です。時代が変わり、マナーが変わってきて

もあいさつをする気持ちよさということは相変わらず

続いています。いろんな人とのつながりを大切

にするためにも、あいさつをするということをしっかりと習慣づけていきたいですね。

子どもは、大人の姿をよく見えています。大人の

まねも上手です。私たち、まわりの大人がしっかり

りとしたあいさつを心がけ、子どもたちを緊張

させたり強要するのではなく自然とあいさつが

できるような雰囲気を作っていきたいですね。



えんたごより



河原田保育園

四日市市河原田町387番地

TEL.059-345-5067 <http://www.miyamakai.jp>



2012

「見て」と握りしめた手の中には、カエルやかたつむり。大人は嫌がる梅雨でも子ども達にはうれしくてたまらないようです。梅雨の晴れ間の日差しも日ごとに強くなり、暑さも本格的になってきました。この季節ならではの活動を通して、心と体を開放したくさんのことを吸収してほしいです。からだ、つか、なつかせ、りゅう体が疲れやすくなるうえに、夏風邪も流行します。健康管理に十分気をつけ元気に夏を過ごしていきたいですね。

着替えの生活習慣

成長のヒトコマ LOT.3



小さい組さんは、最近「自分で」と上着から顔や腕を出してみようとしていたり、パンツを一生懸命はこうしたり…チャレンジしようとする姿があらこちらで見られます。衣服や着替えに興味が出てくるこの頃。すべての着脱は難しく感じますが、楽しく声掛けをしたり、着やすいように衣服を広げて置いてみたりとさりげないサポートをすることで、子ども達のやろうという意欲・やる気がアップするのではないのでしょうか。

また、大きい組さんは汗をかいたり、プール遊びが始まったりと着替える機会も多くなるかと思えます。着替えは上手に出来たのに、服やくつ下が脱ぎっぱなし…片付けることも大切な習慣です。

声を掛けることで、たまたもしたり、片付けようとしていたり、友達のする姿を見て「自分も」と気づいていけたらいいなと思います。

自分で着替えられる機会を増やし、「できた〜!」と自信にもつなげていきたいですね。



バザー・夏祭りについて

7/13 金

今年、バザー(15:00~)夏祭り(17:30~)を同日開催します。また、無料スタンプラリーや軽食(昨年同様カレー・ポテト)の販売も行います。カレーライス・ポテトの軽食は、前売りチケット制とさせていただきます。(当日販売も多少ある予定ですが売り切れ次第終了となります。)

皆さまお誘い合わせの上、ゲームや踊りにも是非ご参加いただきたいと思います。夏祭りに関しては、17:30~19:00の開催ですので、小学生だけの入場は出来ませんので、保護者の責任においてのご参加をお願いします。お子さまの安全のためご理解をお願いします。園駐車場はスペースが限られています。出来る限り徒歩、乗り合わせてのご来園をお願い致します。詳細については、夏祭りのおたよりでご確認ください。

※13日(金)の延長保育は18:00までとなりますが、バザー・夏祭りの準備のため可能な方は、13:00ごろのお迎えのご協力をお願いします。

プール遊びについて

子どもたちが楽しみにしているプール遊びが始まります。そこで、毎日、登園の際忘れずにプールチェック表の記入をお願いします。記入がないとプールに入れませんでしたのでご了承ください。(プールチェック表は、門付近の机にあります。)

●水着・帽子(水泳帽またはカラー帽子)
●紫外線対策用のTシャツ ●タオル

衣服も含めて持ち物にはすべて名前前の記入をお願いします。(毎年、名前前の記入がないものが多く、困っています。)

台風時の保育について

入園時にお配りした「しおり」でご確認ください。連絡方法は、メール配信、もしくはお電話での連絡いすれかになります。

- 三重県北部に暴風警報が発令された場合→登園を見合わせる。
- 保育時間中に警報が発令された場合→園長の判断にて降園をお願いします。
- 10:00までに警報が解除された場合→平常通り保育いたします。
- 10:00以降に警報が解除された場合→給食調理が間に合わないため、午前中保育となります。

上記のようにさせていただきますが、昨年度のような地震や津波など突然起こりうる自然災害などに関しては、場合によって休園させていただくこともありますのでご了承ください。

7 Jul. Schedule

2月	プール開始	
	キッズサッカー	めろん組
4水	プラネタリウム見学	めろん組
	水沢保育園交流	
6金	七夕まつり	
	人形劇	
13金	バザー	15:00~
	夏祭り	17:30~
18水	南部陽光苑慰問	めろん組

※上記日程は、6月末時点での予定です。

あそぼう会

7/25 水 10:00 ~ 11:30

※カワイ音楽教室の先生によるリトミック教室があります。

まだ日にちは未定ですが、めろん組は小学校のプールへ出かける予定です。

※河原田小学校の来年少1年生 キャップの色は青です。



えんだより



河原田保育園

四日市市河原田町387番地

TEL.059-345-5067 <http://www.miyamakai.jp>



太陽からキラキラと音が聞こえてくるような暑さを感じる真夏がやってきました。子どもたちは、プール遊びや水遊びを楽しみ、体がこんがり日焼けし、毎日とても楽しく過ごしています。思わず夢中になって遊んでしまうこともありますので、脱水症状や熱中症にも細心の注意を払っていききたいと思います。



成長のヒトコマ VOL.4

毎日暑い日が続きますね。暑さが続くと体も気持ちもだらだらとなってしまうがちですが、そんな時こそ「早寝、早起き、朝ごはん」。規則正しい生活習慣を身に付け、暑さに負けない、強い体づくりを目指しましょう。「早寝、早起き」を習慣にするにはまず、早起きから始めてみましょう。キラキラした朝の光を浴びると、自然と目や体が覚めてくるようです。早起きした分、夜も早く眠くなるので、その繰り返しで早寝・早起きへとつながっていきます。

また、暑い日は食欲も落ちてしまいますね。しかし、朝ごはんを食べることで体温が上がり、脳や体にスイッチが入るようです。朝ごはんを食べないと、ボーっとして怪我に繋がったり、元気に遊ぶことができません。お友だちと活動的に遊ぶためにも、パン・牛乳、おにぎり1個でもかまいませんので、朝ごはんを食べるようにしましょう。

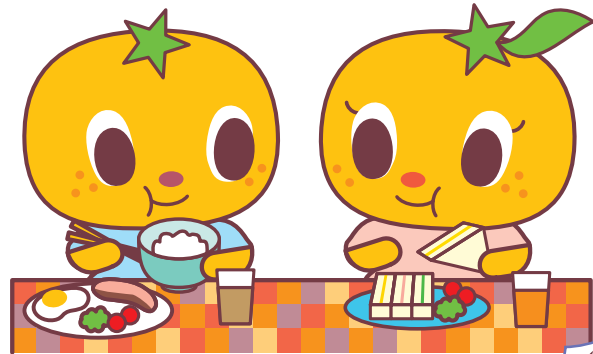

駐車場および園近辺での運転について

夏休みですので、小さな子どもや小学生もたくさん通行しています。駐車場や保育園の周辺道路では、特にスピードにご注意のうえ、気をつけて運転していただくようお願いします。

持ち物の記名と連絡先の再確認について

全ての持ち物の記名をもう一度見直してください。記名のない、あるいは消えかけたものは、再度ご記入願います。また、仕事先など就労が変わった方は、お申し出ください(すでにお申し出の方は不要です)。お子さんの急な発熱や、体調不良などで連絡させて頂くこともあります。携帯電話・仕事先の電話番号などに変更があった方も必ずお申し出ください。

夏の保育について

2・3・4・5歳児で縦割り保育をおこなっています。最初は大きいお兄さん、お姉さんに圧倒されていた2歳児の子たちも、そっと手を優しく繋いでくれたり、「どうしたの? だいじょうぶ?」と声を掛けてもらったりすると、うれしそうな表情を見せてくれます。大きい組さんも頼りにされるのがうれしくて、どんどんお兄さんお姉さんぶりを発揮してくれています。また、クラスのお友だちとの仲もより一層深まってきて、暑い日には、テントの下で砂遊びや、楽しそうな会話が聞こえてきます。子どもたちは、毎日元気いっぱいです。

8月の絵本の貸し出しについて

毎週金曜日に行っている2歳児以上の絵本の貸し出しですが、8月は夏期保育のため、お休みさせていただきます。



遊具についてお知らせ

ログハウスが新しくなりました(右写真上)。また、はん登棒につきましては、右写真下のように、器具の劣化が見られました。県による指導の結果、安全のため、早急に撤去させていただくことになりました。



保育料について

幼稚園、小・中学校など、全教育機関が夏休みのため、登園人数変更に伴う給食材料発注などの都合上、実施したアンケートにご協力いただきありがとうございます。8月1日~31日まで全欠席される場合、保育料が3割減額されます。8月分の引き落としで減額がない場合は、園までお申し出ください。なお、8月13,14,15日の登園は給食の都合上、アンケートで希望を出していただいた方だけの保育となりますので、ご了承ください。

8 sep. Schedule

とくに大きな行事はありません。

9 sep. Schedule

5水 どこいしょ

12水 南部陽光苑慰問

のうげいこうこう ねんせいじっしゅう 農芸高校3年生実習

15日 地区敬老会

※上記日程は、7月末時点での予定です。

あそぼう会

8/22 10:00 ~ 11:30

えんだより



河原田保育園

四日市市河原田町387番地
TEL.059-345-5067
<http://www.miyamakai.jp>



子どもたちは、運動会に向けて気持ちが盛り上がりすぎています。友だちと園庭で、音楽に合わせて踊ってみたり、かけっこをする友達を応援してみたり運動会を心待ちにしています。それぞれの成長ぶりが楽しみです。



成長のヒトコマ VOL.5



もうすぐ、子どもたちが楽しみにしている運動会です。夏休みの間に開催されていた、ロンドンオリンピックでは、テレビや新聞などで毎日様々なニュースが届き、たくさんの感動を与えてくれましたね。そして、家族や仲間と共につかんだメダルの数々、またそれまでの軌跡にジーンと込み上げてくるものがありました。子どもたちも、「テレビで見たよ!」と、プールで顔をつけて見せてくれたり、「メダル取ったなあ。」と、話す姿がありました。そして、今年の運動会のテーマは「オリンピック」です。子どもたちも、何かに夢中になり、様々なことに挑戦して欲しいですね。

めろん組にとっては最後の運動会です。すごく楽しみにしているようで、鉄棒や、とび箱、カラーボックスなど果敢に取り組んでいます。また、縦割り保育の影響もあるのでしょうか?お兄さんお姉さんのようにといろいろなことにチャレンジするばなな組・さくらんぼ組の姿がみられます。当日は、たくさんの方が見に来てくださる中で、緊張や恥ずかしさも出てくるかと思いますが、ハプニングもいくつか起こるかも知れません。子どもたちがどんな姿を見せてくれるのか、私たちも楽しみにしています。毎日頑張ってきたんだなあ、かわいかったなあ...と感じていただき運動会後には、たくさん誉めてあげてください。その事が今後の子どもたちの糧となりますのでよろしくお願い致します。

キリトリ ✂

ホームページについて

<http://www.miyamakai.jp/diarypro/diary.cgi>

ホームページを立ち上げて、数ヶ月が経ちました。子どもたちの毎日の様子を写真などでお伝えしていますが、ご覧いただいていますでしょうか?今後の参考にしますので、ホームページに関する感想をお聞かせください。

8月の保育、ご協力ありがとうございました。

異常な暑さの中、8月の保育が行われました。2、3歳児は5歳のお兄さん・お姉さんのする事をじっくりと観察。憧れの存在であり毎日たくさん刺激を受けて生活してきました。4・5歳児は、最初は自分達のしたいことを楽しみ、保育士の「りんごさんも見てあげてね。」の言葉に「イヤ」と即答していましたが、先日もこんな出来事がありました。少し苦手な給食のメニューでなかなか食べられなかった子に、「おいしいよ。食べれる?」と、隣で見守り「たくさん食べたら大きくなるよ!」と、声を掛けていました。すごく温かい気持ちになりました。一緒に生活していくと自然と優しい言葉が出たり、手を繋いでくれるようになったり、待ってくれたり、優しい気持ちが芽生えてくるのですね。大人になると様々な感情から、なかなか素直になれませんが、子どもの素直さは、時には見習いたいですね。

河原田地区敬老会について 9/15(土)

9月15日(土)河原田小学校の体育館にて敬老会が開催されます。保育園からは、めろん組が参加します。是非ご覧ください。詳細は、先日のおたよりの通りです。

運動会について 10/6(土) 9:00~

10月6日(土)9時より保育園園庭にて運動会を開催します。(雨天時は、河原田小学校体育館。その他詳細などについては、後日お知らせします。)保護者の方々、おじいさん・おばあさんの競技もありますので、お仕事の都合をつけて皆さんでご参加ください。なお、この日の土曜保育は、運動会開催のため、ありません。

ログハウスが生まれ変わりました

先月のおたよりでもお知らせしましたが、園庭に新しいログハウスが生まれ、今まで大切に使用していたログハウスの残った廃材は、テーブルと椅子に生まれ変わりました。おやつを食べたり、新しいログハウスの中で、ママごと遊びが盛り上がりしています。



署名とカンパの依頼について

今年度も請願カンパがあります。ご賛同いただける方は資金カンパ・園児1名につき200円と署名を添えて、封筒にいれてご提出ください。(用紙は、後日配布させていただきます。)

4歳児の午睡について

入園のしおりでもお知らせしていましたが、9月より午睡がなくなりますが、子どもたちの体力などを考え、午睡が必要な場合は、タオルケットを持ってきていただいても結構です。保育士までご相談ください。

9 sep. Schedule

- 5水 どんごいしょ
- 12水 南部陽光苑慰問
- 15土 地区敬老会
- 25木 南中学生実習
- 27金

10 oct. Schedule

- 6土 運動会
- ※上記日程は、8月末時点での予定です。

あそぼう会

9/26(水) 10:00 ~ 11:30

※カワイ音楽教室の先生によるリトミック教室があります。

えんだより



河原田保育園

四日市市河原田町387番地
TEL.059-345-5067
http://www.miyamakai.jp



朝夕の肌寒さや、子どもたちが歌う「とんぼのめがね」を耳にすると、すっかり秋を感じる今日この頃です。今月は、みんなが楽しみにしている運動会と遠足があります。これからますます冷えたり乾燥したりして、風邪をひきやすくなってきます。手洗いがいをするなどして体調管理には、十分気を付けましょう。



成長のヒトコマ LOT.6



日頃より続けてきたカラーボックスやとび箱、鉄棒…。始めたばかりのころは「難しい…」「どうやったらいいのかわからんのやもん…」と言っていたお友だちも、できる友だちの真似をしたり少しずつ触れていく中で挑戦したり楽しく遊べるようになってきました。近頃では、「先生見てて～」と出来るようになったことを見せてくれたり、「今は4段のカラーボックスを飛ぶように練習中♪」と頼もしい報告をしてくれたりします。

また、お友達同士で教えあい、励ましあう姿も見られます。日々の遊びの中で子ども達も達がすすくと育っていることがとても嬉しく感じます。今年初めての試みの縦割りリレーでは、一人一人どんな姿を見せてくれるのか、とても楽しみです。予選を勝ち抜いた上位4チームは決勝戦で再び走ります。みなさんの温かい声援をお願いします。

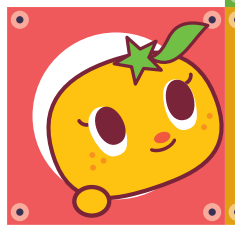

体育の日は…

マメ ちしき

体育の日は、1964年、東京オリンピックの開会式が10月10日にちなんで設定されました。初日法の改正で、平成12年から10月の第2月曜日になりました。さわやかな秋晴れが多いこの時期は、からだを動かすのにぴったり。ぜひご家族と一緒に公園に出掛けたりして、運動を楽しんでみてくださいね。

来年度の保育園入園申し込みについて

現在、通園中のお子さんの通園継続に際しては、先日お配りしたアンケートをご提出ください。また、来年4月に新規で入園申し込みの方がご近所にいらっしゃる場合は、10月15日(月)より申し込み受付になりますので、お伝えください。用紙は、園に届いています。必要な方は保育士まで、お申し出ください。転園される方は、転園される園へ入園願書の提出をお願いします。



秋の遠足について 10/16

10月16日(火)は秋の遠足に出かけます。詳細は先日お配りしたおたよりをご覧ください。

河原田地区文化祭(楽遊祭)について 10/21

河原田小学校で行われる楽遊祭に参加します。ご都合のよろしい方は、小学校へお越しください。たくさんのご声援お待ちしております。※また、市民センターでは、4・5歳児の作品が展示されますので合わせてご覧ください。

保育参観について

11月中旬に予定しています。詳細については、後日お知らせします。

運動会の記録ビデオについて

運動会のビデオを撮影します。素人が撮影したのですが、ご希望の方は、下記にご記入の上、園へご提出ください。2枚組みになる予定ですので400円をお願いします。1枚で収まった場合は200円返金させていただきます。

運動会の記録ビデオ申込書

名前	フリガナ	姓	名
住所	〒		
電話番号	TEL		
提出先	〒		

●上記にご記入の上、メディア(DVD)代/400円をそえて、ご提出ください。

10 oct. Schedule

- 3水 農芸高校3年生実習
- 6土 運動会
- 11木 歯科検診(午前) 内科検診(午後)
- 17水 どこいしよ
- 21日 河原田地区文化祭(楽遊祭) めろん組
- 24水 農芸高校3年生実習
- 25木 おじいさんおばあさんとあそぼう会
- 26金 視力検査 ぼなな組

11 Nov. Schedule

- 7水 東山動物園遠足 めろん組
 - 中旬 保育参観
 - 21水 南部陽光苑訪問 めろん組
- ※上記日程は、9月末時点での予定です。

あそぼう会

10/10水・24水
10:00~11:30

※24日はカワイ音楽教室の先生によるリトミック教室があります。

えんだより



河原田保育園

四日市市河原田町387番地
TEL.059-345-5067
http://www.miyamakai.jp



あさゆう きおん きゆう ひく
朝夕の気温が、急に低くなってきました。
かせ きせつ いちばん よぼう
風邪をひきやすい季節です。一番の予防は、
てあら そと かえ あと つか て
手洗い、うがいです。せっけんを使って手
をきれいに洗い、外から、帰った後のうが
いも忘れずしっかりしましょう。また、
しつかり食べて栄養を摂ることと、十分な
すいみん ふゆ む じょうぶ からだ
睡眠をこころがけ、冬に向けて、丈夫な体
づくりにしましょう。

来年度の保育園入園申し込みについて

せんじつ しんせいにゅうえん もう こ かた がつちゅう しやくしよ かた めんせつ
先日、新規入園の申し込みをされた方は、12月中旬に市役所の方との、面接が
あります。(市役所から、各家庭に連絡がある予定です。)平成25年度に、途中
入園を考えているお子さんが、ご近所の方などに、いらっしやる場合は、早め
に、園までお申し出ください。



保育参観について

いずれの日程も9:00~11:00とさせていただきます。

なお、駐車場には限りがありますこと、また、参観途中での出庫ができないこと
をあらかじめご了承ください。

0・1・2歳児

20日(火)・21日(水)・22日(木)のご都合のよい日を選んで参観していただき
ます。詳細については、先日配布させていただいた、おたよりの通りです。

3・4・5歳児

ばなな組…26日(月) さくらんぼ組…27日(火) めろん組…29日(木)

※3・4・5歳児の出欠席表、および0・1・2歳児の希望日時申し込み書提出は

10月31日をもって締め切らせていただきました。

なお、0・1・2歳児の参観希望日につきましては、決定日時を後日お知らせ
いたします。

河原田地区文化祭・楽遊祭のご参加ありがとうございました。

河原田地区文化祭・楽遊祭が10月21日(日)に開催されました。たくさんのご参加ありがとうございました。

11 NOV. Schedule

7水	東山動物園遠足	
21水	南部陽光苑来園	めろん組
20火	21水	22木
保育参観		
26日	保育参観	ばなな組
27火	保育参観	さくらんぼ組
29木	保育参観	めろん組

12 DEC. Schedule

21金	クリスマス会
-----	--------

あそぼう会

11/14(水)・28(水)
10:00~11:30

※14日は、カワイ音楽教室の先生に
よるリトミック教室があります。

お願い

保護者会費・主食代等の徴収袋は
配布後1週間以内に持ってきて
いただくよう、ご協力をお願い
いたします。

その後のランチルーム



成長のヒトコマ VOL.7

夏季からおこなってきたランチルームですが、少しずつ子ども達の中にも浸透してきました。ランチルームとは、保育室をゆったりと給食が食べられるように設定しておき、「お腹がすいたなあ…」
「そろそろ片付けて給食食べようかなあ」と子ども達自ら考え行動できる気持ちを大切にしたい、子ども達が熱中している遊びを給食だからと途絶えさせないようにするにはどうしたらいいかな、と
子ども達が熱中している遊びを給食だからと途絶えさせないようにするにはどうしたらいいかな、という思いから始めた取り組みです。当初は、「ご飯食わずに自由に遊んでいていいんだ。」となかなか子ども達から遊びをやめて食事を摂るといった切り替えは難しかったですが、最近では、「今何時?」「もう片付けて給食い

こ」と子どもたちの中で考え、
行動に移す姿が見られるようになってきました。ゆったりした空間の中でお友だちと楽しく食事を摂れる場となっていて共に、子どもの考える力や生きる力を育む場になっていると感じます。



えんだより



河原田保育園
四日市市河原田町387番地
TEL.059-345-5067
http://www.miyamakai.jp

12
2012

寒い季節となり、健康管理が大切になって
きました。胃腸風邪やインフルエンザが流
行る時期でもありますので、手洗い・うが
いを心がけていきましょう。



好奇心を
たいせつに



成長のヒトコマ VOL.8

朝晩が冷え込み、寒さが一段と厳しくなってきました。今年も早いもので残り1ヶ月となりました。

そんな中、子どもたちは寒さに負けず元気いっぱい体を動かしています。

先日はお忙しい中、保育参観にお越しいただき、ありがとうございました。子どもたちの普段の様子

が見ていただけたかと思えます。また、毎月行っているグループ活動でも、はさみを使うことや、い

ろいろな色を使ってきれいに塗ることも興味を持つようになり、グループ活動以外でも真剣な様

子ははさみを使う姿があちこちで見られるようになってきました。3歳児も、お兄さんお姉さんのよ

うに、はさみを使ってみようとし、危ないと思う場面も時々ありますが、やってみたいという気持ち

を大切に、様子を見守るようにしてい

ます。これからも、色んな素材や物に触

れて、好奇心が持てるようにしてい

たいですね。



ともだちといっしょ

大きな積み木を使って、ひみつ基地を作ってみたり、高く積み上げてみたり
して楽しんでいます。みんなで知恵を出し合って、いつもステキな物が出来
上がります。憧れの先生のまねを
してピアノをちょっぴり弾いてみ
ました。ピアノの他にもタンバリン
やすず、トライアングルなどを
使って、小さな音楽会が開かれて



います。しっかり、まとめ役さんも
いて「明日はこんなふうにしよう」
なんていう相談も聞こえてきます。

駐車場について

いつもご協力ありがとうございます。
方向性については、あいにく見当中です。できるだけ皆さんで助け合いご協
力いただきますようお願いいたします。変更などがあれば後日おたより
などでご連絡させていただきます。

延長保育について

18時以降になると、延長保育料がかかります。できる限り17時55分まで
にお迎えをお願いします。また、お迎えが遅くなる場合は連絡を入れていた
だきますようお願いいたします。

冬の風物詩

テレビに、みかんそれにこたつと言えば、冬の定番ですね。家族みんなでこたつに当たりながら、話をしていると心まで
温まる気がします。こたつは元々、日本家屋が通気性を重視したふすまや障子で区切られているために、機密性が低いこと
などから使われていたと考えられます。最近では西洋式の家が多く、エアコンなどの暖房器具が目立っていますが、
囲炉裏を囲むようにみんなが向かい合って暖を取る姿は日本独特の光景でまさに冬の風物詩といえるでしょう。
こたつでみかんを食べるのも、立派な文化の一つと言えますね。

12 DEC. Schedule

- 5水 あそぼう会
- 12水 リトミック、あそぼう会
- 19水 河原田小学校と交流会
- 20木 平成25年度入園面接
- 21金 クリスマス会

あそぼう会
12/5水・12水
10:00~11:30
※12日は、カワイ音楽教室の先生に
よるリトミック教室があります。

今後の予定

1 JAN. Schedule

- 21月 キッズサッカー
- 29火~2/1金 農芸高校
インターンシップ

2 FEB. Schedule

- 11月 キッズサッカー
- 14木 生活発表会
- 27水 お別れ遠足
- 28木 入園準備会(25年度歯科内科検診)

3 MAR. Schedule

- 1金 ひなまつり お別れ会
- 4月 キッズサッカー
- 27水 卒園式

えんだより



河原田保育園
四日市市河原田町387番地
TEL.059-345-5067
<http://www.miyamakai.jp>



あ 明けましておめでとうございます。今年(ことし)は
ま へび年(とし)です。日々成長(せいちょう)していく子どもたち
ま に負けないよう職員(しやくしん)一同頑張り(がんぱ)ていきま
す。今年(ことし)もよろしくお願(ねが)いします。まだま
だ厳しい寒(さむ)さが続(つ)きますが、かぜ、インフ
ルエンザ(じゆうふんき)に十分(じゆうぶん)気を付(つ)けていきましょ

こころしん
音(ね)とリズムに
親(お)しむ。



せいちょう 成長(せいちょう)のヒトコマ VOL.8

ことし げんじ しんねん わが
今年(ことし)も元氣(げんき)に新年(しんねん)を迎(むか)えることができました。2月(がつ)には生活発表会(せいかつほっぴょうかい)があり子どもたちも楽しみ(たの)し
ていいます。おおむね3歳(さい)になると、音楽(おんがく)に親(お)しみ歌(うた)ったり聴(き)いたり体(た)を動(うご)かしたり、簡単(かんたん)なリズム楽
器(がく)に触(ふ)れることを楽しむようになります。おおむね4歳(さい)になると友だち(とも)と一緒に(いっしょ)に、音楽(おんがく)を聴(き)いたり
歌(うた)ったり体(た)を動(うご)かしたり、楽(がく)器(き)をならすことを楽しむようになります。おおむね5歳(さい)になると音楽(おんがく)
に親(お)しみ、みんな(みんな)と一緒に(いっしょ)に音楽(おんがく)を聴(き)いたり歌(うた)ったり弾(ひ)いたりして、音色(ねいろ)の美(うつく)しさやリズムの楽(あじ)しさを味
わうようになります。

えん なか ほいくつ こ しゅう かな ねいろ き ねんれい かんぱい
園(えん)の中(なか)でもテラスや保育室(ほいくしつ)から子どもたち(こどもたち)が自由(じゆう)に奏(かな)でる音色(ねいろ)が聴(き)こえてきます。年齢(ねんれい)に関係(かんぱい)なく
かか がつき つか あそ なか
関(か)わりながら楽(がく)器(き)を使(つか)って遊(あそ)ぶ中で、
こ じしん つく あ
子どもたち(こどもたち)自身(じしん)で作り上(つく)げてきたリス
ムに驚(おど)かさされることもあります。友だ
ちの奏(かな)でる音色(ねいろ)にも耳(みみ)をすますよう
に、友だち(とも)と一つ(ひとつ)のことをやり遂(と)げ
る達成感(たっせいかん)を味(あじ)わうこともできるよ
うになってきました。



せいかつほっぴょうかい 生活発表会(せいかつほっぴょうかい)について

がつ にち すい せいかつほっぴょうかい よてい
2月13日(水)に生活発表会(せいかつほっぴょうかい)を予定(よてい)しています。
しごと つごう ねが
お仕事(しごと)のご都合(つごう)をよろしくお願(ねが)いします。

そつえん しんきゅうしゃしん 卒園(そつえん)、進級(しんきゅう)写真(しゃしん)について

がつ そつえん しんきゅうしゃしん さつえい よてい にってい き しだい し
1月(がつ)に卒園(そつえん)、進級(しんきゅう)写真(しゃしん)の撮(と)影(えい)を予定(よてい)しています。日程(にってい)は決(き)まり次第(さいだい)、お知(し)ら
しませ(せ)します。欠席(けつせき)のないようよろしくお願(ねが)いします。特に(とくに)めるん組(ぐみ)は卒園(そつえん)アルバ
ムに掲載(けいざい)する写真(しゃしん)となりますので、もし当日(とうじつ)体調(たいちよう)が悪(わる)い場合(ばあい)でもその時間(じかん)
だけでも参加(さんか)していただきますようご協(きょう)力(りき)下さい。

えんちょう ほいく 延長保育(えんちょうほいく)について

しごと ほじ いそが まいにち おも ひく はや ゆうがた
お仕事(しごと)も始まり(はじまり)お忙(いそ)しい毎日(まいにち)かと思(おも)います。日(ひ)の暮(く)れるのも早(はや)く、夕(ゆう)方は
渋滞(じゅうたい)が起(お)こることもあるかと思(おも)いますが、18時(じゅうはちじ)を過ぎ(す)ることのないよう
17時55分(じゅうしちごふん)までにお願(ねが)いします。18時(じゅうはちじ)を過ぎ(す)てしま(えんちょうりようきん)はっせい
ますのでお気(き)を付(つ)け下さい。

クリスマス会(クリスマスかい)のご報告(ごほうこく)

せんじつ かい おこな
先日(せんじつ)、クリスマス会(クリスマスかい)を行いました。クリスマス(てんしよく)の電飾(でんしやく)、飾(かざ)り物(もの)、サンタクロース、
プレゼント、ケーキ、ランチバイキング、保育士(ほいくし)のベルや合奏(がっそう)、マジック…
今年(ことし)はサンタさん(とうじよう)のサプライズ登(とうじよう)場(ば)もあり、ゆったりとした雰(ふん)囲(い)気(き)の中(なか)で
たくさん(たか)さんのワクワク、ドキドキ(かん)を感じ(かん)じて、おなかも心(こころ)もいっぱい(いちにち)の一日(いちにち)
になりました。



ランチバイキング「チキンライスがおはなのかたちになったよ!」

ケーキにトッピング「おいくなあれ!」

マメちしき

昔(むかし)ながらの お正月(おしょうがつ)の遊(あそ)び

しょうがつ す あつ おお しょうがつ
どんなお正月(おしょうがつ)を過(あつ)ごされたでしょうか。みんなが集(あつ)まることが多いお正月(おしょうがつ)は
昔(むかし)ながらの遊(あそ)びが楽(あそ)しいのはもちろん、さまざま(さまざま)な願(ねが)いも込(こ)められているものもあります。

<h3>羽根つき</h3> <p>いちねん やく こ すこ せいちよう ねが ふたり たいせん 一年(いちねん)の厄(やく)をはね、子ども(こ)の健(すこ)やかな成長(せいちょう)を願(ねが)う。二人(ふたり)で対戦(たいせん) する「追(お)い羽根(ね)」、一人(ひとり)で何回(なんかい)つけるかを競(き)う「つき羽根(ね)」があ ります。</p>	<h3>福笑い</h3> <p>わら かじ ふくた えんぎ 「笑(わら)う門(かじ)から福(ふく)来(きた)る」と縁起(えんぎ)のいいこと からお正月(おしょうがつ)の遊(あそ)びとなりました。</p>
<h3>凧あげ</h3> <p>えと じがい おとこ たんじょうわ なか こ 江戸時代(えいどじだい)には男(おとこ)の子(こ)の誕(たん)生(じょう)祝(いわ)いとして、高(たか)くあがるほど子(こ)ども が元氣(げんき)に成長(せいちょう)するそうす。高(たか)くあがるだけでなく、相(あ)い手(て)の凧(たこ) を落(お)したり糸(いと)を切(き)ったりする「凧合戦(たこがっせん)」「凧喧嘩(たこけんか)」があります。</p>	<h3>かるた</h3> <p>あそ おほ 遊(あそ)びながらことわざ(ことわざ)を覚(おぼ)えていく「かる た遊(あそ)び」からヒントとなり、文字(もじ)を覚(おぼ)え るため(ため)にも今(いま)でもかるた遊(あそ)びが残(のこ)って います。</p>
<h3>こま回し</h3> <p>かいてん うつく たの あ しょうぶ 回(かいてん)転(てん)の美(うつく)しさを楽し(たの)むもの、こま(こま)をぶつけ合(あ)って勝(しょうぶ)負(ふ)するも のがあります。</p>	<h3>お手玉</h3> <p>てきま てきま つか のう しげき しょうちゅうりよく 手先(てきま)を使う(つか)ため脳(のう)を刺(し)激(げき)して集(しゅうちゅうりよく)中(ちゅう)心(しん)力(りき)を 増(ま)すと聞(き)われています。日本(にほん)人が手先(てきま) が器用(きよう)なのは、お手玉(てきまご)遊(あそ)びの影(えい)響(きやう)も あつたと言(い)われています。</p>
<h3>すごろく</h3> <p>とし うんだめ なしん せんか その年(とし)の運(うんだめ)試し(たし)になり、何(なん)人(にん)でも参加(さんか)できる「すごろく」はお 正月(おしょうがつ)の団(だん)楽(らく)にびたりです。</p>	

1 JAN. Schedule

- 16日(水) あそぼう会 どうこいしよ
- 21日 キッズサッカー
- 23日(水) あそぼう会 リトミック
- 29日(火)~2/1(金) 農芸高(のうげいこう)インターンシップ

あそぼう会

1/16(水)・23(水)

10:00~11:30

※23日は、カワイ音楽教室(おんがくきょうしつ)の先生(せんせい)に
よるリトミック教室(きょうしつ)があります。

今後の予定

2 FEB. Schedule

- 11日 キッズサッカー
- 13日(水) 生活発表会
- 27日(水) お別れ遠足
- 28日(木) 入園準備会(25年度歯科内科検診)

3 MAR. Schedule

- 1日(金) ひなまつり お別れ会
- 4日(月) キッズサッカー
- 27日(水) 卒園式



えんだより



河原田保育園

四日市市河原田町387番地
TEL.059-345-5067
<http://www.miyamakai.jp>

2
2013



寒さが一番厳しい2月。風邪やインフルエンザが流行しています。保育園では、戸外から帰った後は手洗い・うがいをして予防を心がけています。ご家庭でも、手洗い・うがいを心がけ、家族で予防できるといいですね。



成長のヒトコマ VOL.9

朝、夕、ホールで生活を行うようになってから小さいぐみさんの遊びの幅が広がってきました。以前は、大きいぐみさんが遊んでいることの多かった積み木もその時は少し離れた場所からジーッと眺めて観察していましたが、大きい子が積み木で遊んでいないとこっそり積み木に駆け寄り、触れてみたり、そっと座ってみる可愛い姿がありました。きっといつかやってみたいという強い憧れがあったのでしょう。また大きいぐみさんは以前12月のおたよりでも紹介させていただいた様子よりさらにパワーアップし、友だちと協力しながら重い積み木をどンドン積み上げたり、上手に組み合わせ、隠れ家のような物を作ってみたり、迷路遊びなども日に日に盛り上がっています。子どもの想像力のすごさにいつも驚かされています。

室内遊びでも小さいぐみさんは好奇心いっぱいです。大きい子が使っているはさみを使いたくて仕方ありません。机の上につい置いてしまったはさみをすかさず持って歩こうとしてしまうこともあ

りました。そんな時は「ハサミはもう少し大きくなってからね」「持って歩いたら危ないよ」など大きい子が言葉をかけてくれます。お互いにいい関係が築かれてきています。残り2カ月になりましたが、たくさんの経験をし、人を思いやる気持ちとチャレンジすることを大切に、成長していけるよう見守っていきたくと思います。



生活発表会に向けてのお願い

2/13(水)の生活発表会には、ぜひご家族お揃いでお越しください。なお、会場がせまいため見えづらかったり、ご迷惑をおかけすることもあります。みなさまで譲り合って、場所をつめて座っていただくようご協力よろしくお願ひします。出入り口、開場、プログラムについてはまた後日配布いたします。※駐車場には限りがございます。お近くの方は大変恐縮ではございますが、徒歩や自転車でお越しくださいませよう、よろしくお願ひいたします。

来年度準備会

来年度、入園準備会を2/28(木)におこないます。それに伴いまして、来年度継続入園される方は「歯科・内科検診」がありますので、欠席のないようお願いいたします。※新入園の方は市役所から「入園決定通知書」が届きます。準備会に関しましては入園決定後、園からお知らせさせていただきます。

卒園式

卒園式を3/27(水)に予定しております。めろん組の保護者の方はご出席をよろしくお願い致します。卒園式のため、3歳以下の在園児でお仕事にご都合のつく方はご家庭での保育のご協力よろしくお願い致します。

餅つきのご報告

先日、餅つきをおこないました。杵を持つとお友だちと「せーの！ぺったんぺったん」と掛け声をかけながら餅つきに挑みました。自分の順番が回ってくる前にはワクワクしたり、お友だちが餅をついている最中には「頑張れー!!」と一生懸命応援していました。みんなでついた餅は柔らかくとても美味しく出来ました。

マメちしき

ビタミンと風邪予防

今、旬のミカンや白菜、大根などに含まれているビタミンCは、風邪の予防に効果があるといわれています。ニンジンやホウレンソウなどに含まれるビタミンAには、喉などの粘膜を強くする効果があります。子どもたちが少し苦手な野菜も積極的に摂って風邪を予防できるといいですね。

2 FEB.	Schedule
11月	キッズサッカー
13水	生活発表会
20水	どっこいしょ
21水	キッズサッカー
27水	卒園遠足(めろん組)
28木	入園準備会(25年度内科、歯科検診)

あそぼう会

2/20水 27水
10:00~11:30

※カワイ音楽教室の先生によるリトミック教室があります。

今後の予定	Schedule
3 MAR.	
1金	ひなまつり、お別れ会
4月	キッズサッカー
7木	小学校交流(めろん組)
27水	卒園式(めろん組)



えんだより

3
2013

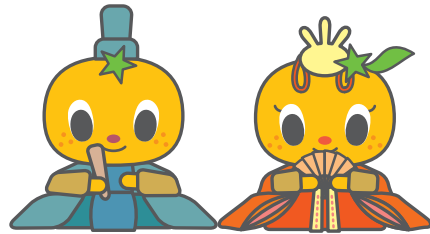

河原田保育園

四日市市河原田町387番地
TEL.059-345-5067
<http://www.miyamakai.jp>

ときお ぼる かん ときちのよいひ
時折り春を感じさせるような気持ちの良い日
が多くなってきました。園庭では子ども達の元
気の良い声が響き渡っています。

4月当初は保護者の方から離れることで精いっ
ぱいだった子ども達。夏以降の異年齢保育で子
ども達の姿も大きく変わってきました。小さい
子は大きい子の姿を真似て、様々な事に挑戦す
る姿がたくさん見られるようになってきました。
また、大きい子は小さい子に興味を示し一
緒に遊んだり、お世話をしたりと自分達は大き
いんだ・・という姿が見られるようになって
きて、心も体も大きく成長した一年でした。
4月から「一つおおきくなるんだ・・」そんな期待
を胸にあと一か月、元気いっぱいにご過ごしてい
きたいです。

そつえんしき

卒園式

3/27 水 9:30~

卒園式は3月27日(水)9:30より行います。めろん組の保護者の方は出席をお願いします。

(保育修了証書授与式のご案内は、後日おたよりを配布します。)

にゅうえんしき

入園式

4/1 月 9:30~

入園式は4月1日(月)です。在園児の方も保護者同伴で参加してください。

9:10から受付です。9:30より入園式を行いますので9:20までには登園してください。

保護者会総会・役員選出もありますので、正午頃終了の予定です。

ご報告

ホールのピアノが新しくなりました！
長年愛用してきたピアノの音が鳴らなかつたりと調子がよくありませんで
した。発表会を期に、新しいピアノがやってきました。
ピカピカのピアノをうれしそうに眺めている姿
(あまりにもピカピカのピアノに自分の姿が反
射してうつっているんですね・・)が
かわいかったです。子ども達とたくさん歌い、
大切に使っていきたいと思います。



道具の持ち帰りについて

めろん組
3/26 火
に持ち帰ります

めろん組
以外
3/7 木
に持ち帰ります

来年度のクラス準備のため、7日(木)に
進級プレゼントといっしょに、現在使用している保育用品を一度持ち帰ります。
家庭の方で、名前の記入や道具の確認をして頂き、保育用品については
12日(火)までに持ってきて頂くようお願いいたします。(粘土は新しいものを
粘土ケースに入れて持ってきてください) 持って来て頂いた用品は、
入園式まで園にてお預りさせて頂きます。着替えなどは、月末に持ち帰ります。
めろん組の保育用品・着替えの持ち帰り・・26日(火)
※用品を持ち帰りの紙袋を4日(月)までに名前を記入の上、ご持参ください。

3月分の主食代について

主食代につきましては、先日、提出して頂いた年度末の保育申込書をもとに、
31日までの分を先に徴収させていただきます。

欠席された場合は返金させていただきます。



3 Mar. Schedule

1 金 ひなまつり会

4 月 キッズサッカー

どこいしよ

6 水 お別れ遠足 (二見シーパラダイス) めろん組

南部陽光苑慰問 ばなな組

7 木 河原田小学校交流会 めろん組

27 水 卒園式

あそぼう会

3/13 水 10:00 ~11:30

※カワイ音楽教室の先生によるリトミック教室があります。

4 Apr. Schedule

1 月 平成25年度入園式

生活発表会ありがとうございました。

すでに、たくさんの温かいご感想をいただいておりますが、今後の参考のためにも、ご協力をお願いします。



生活発表会DVD申込書

2枚1組400円

くみ

なまえ

●園で撮影したDVDビデオご希望の方は、上記にご記入の上、メディア(DVD)代/400円をそえて、ご提出ください。

※園の保存用として撮影をした物です。プロが撮影したようにはいきませんのでご了承ください。

また、申し込みされてから、お渡しするまで多少時間がかかります。